



Sponsor ufficiale alimentazione soggetti  
e presente con uno stand all'interno  
della manifestazione



Sponsor ufficiale manifestazione

Santamonica  
2000



# Campionato Ornitologico Internazionale



**Marche - Umbria - Adriatico**  
**PESARO 29/10 - 01/11 2009**

**CATALOGO CLASSIFICHE**



Organizzazione: Comitato Mostre Ornitologiche Raggruppamento Marche-Umbria  
via Molino Raticone, 5 - 47843 Misano Adriatico (RN) - tel. 0541.612050 - fax 0541.610711  
[www.marcheumbria.it](http://www.marcheumbria.it) - [info@marcheumbria.it](mailto:info@marcheumbria.it)

2 di copertina



**COMITATO MOSTRE**

**Raggruppamento Ornitologico Marche Umbria**

ASSOCIAZIONE ORNICOLTORI PESARESE  
ASSOCIAZIONE ORNITOLOGICA MACERATESE  
ASSOCIAZIONE RECANATESE ORNICOLTORI  
ASSOCIAZIONE ORNITOLOGICA PERUGINA  
ASSOCIAZIONE ORNITOLOGICA ANCONETANA  
ASSOCIAZIONE ORNICOLTORI 2000  
ASSOCIAZIONE UMBRA ORNICOLTORI  
ASSOCIAZIONE ORNITOLOGICA SAN BENEDETTESE  
ASSOCIAZIONE ORNITOLOGICA PICENA



**Raggio di Sole**

**Fly**  
paté

**+ Fly Premix Paté**

**12kg**

**4kg**

**1,5kg**

**TH WHITE SOFT 4kg e 12kg**  
Pastoncino bianco morbido, senza coloranti, a base di biscotto, indicato per tutte le fasi di vita degli uccelli granivori, in particolare svezzamento, muta e mantenimento. Alimento altamente professionale, energetico, nutriente ed equilibrato. Integrato con Vitamine, Sali Minerali e Aminoacidi essenziali.

**TH INDIOS 1,5kg**  
Pastoncino bianco morbido senza coloranti a base di biscotto con l'aggiunta di semi (ornitologici, ortivi, prativi, coltivati e selvatici), insetti e uova di formica. Da utilizzarsi anche per canarini ed esotici in periodi di particolare stress (mostre), durante e dopo trattamenti terapeutici.

Indicato per tutte le fasi di vita degli uccelli indigeni, spinus europei, sud americani e carduelidi.

**RAGGIO DI SOLE MANGIMI S.p.A. - Via Cappuccini, 7 - 29017 Fiorenzuola d'Arda (PC) Italy**  
Tel. +39 0523/980100 - Fax +39 0523/980305 - [www.raggiadisole.it](http://www.raggiadisole.it) - [info@raggiadisole.it](mailto:info@raggiadisole.it)



### COMITATO MOSTRE ORNITOLOGICHE RAGGRUPPAMENTO MARCHE UMBRIA

#### RAGGRUPPAMENTO ORNITOLOGICO MARCHE-UMBRIA

Corrispondenza: c/o Pilotti Mario - Via Sant'Eraclio di Foligno (PG)

[mapilo1@alice.it](mailto:mapilo1@alice.it)

#### ASSOCIAZIONE PESARESE ORNICOLTORI cod. FOI n. 372

Sede Sociale: Via Nanterre - 61100 Pesaro

Corrispondenza: c/o Rosa Francesco - Via Mollino Raticone, 5 - 47843 Misano Adriatico (RN)

tel. 0541.612050 - fax. 0541.610711 - cell. 393.1141975

[www.apopesaro.it](http://www.apopesaro.it) - email: [segreteria@apopesaro.it](mailto:segreteria@apopesaro.it)

#### ASSOCIAZIONE ORNITOLOGICA ANCONETANA cod. FOI n. 205

Sede Sociale: Via S.Maria, 9/C - 60030 Monsano (AN)

Corrispondenza: c/o Giampieri Graziano - Via Fileni 7 - 60035 Jesi (AN)

tel. 0731.605562 - cell. 335.8367096

[www.associazioneornitologicaanconetana.it](http://www.associazioneornitologicaanconetana.it) - email: [ass.anconetana@libero.it](mailto:ass.anconetana@libero.it) - [giampyhome@alice.it](mailto:giampyhome@alice.it)

#### ASSOCIAZIONE RECANATESE ORNICOLTORI cod. FOI n. 407

Sede Sociale e Corrispondenza: c/o Ottavini Elio - Via Castelfidardo, 10 - 62019 Recanati (MC)

tel. 071.980504 - cell. 339.1909879

#### ASSOCIAZIONE ORNITOLOGICA MACERATESE cod. FOI n. 280

Sede Sociale: B.go Speranzoni - 62100 Macerata

Segreteria: Via Zincone, 36 - 62100 Macerata tel. 0733.263270

Corrispondenza: c/o Cecchi Marino - Via Dell'Acquedotto, 49 - 62010 Villa Potenza (MC)

tel/fax 0733.492374 - cell. 339.3135296

email: [erretyp@tiscalinet.it](mailto:erretyp@tiscalinet.it)

#### ASSOCIAZIONE ORNITOLOGICA PERUGINA cod. FOI n. 371

Sede Sociale e Corrispondenza: c/o Brunori Nicola - via Stefania, 13 - 06124 Perugia

[www.ornitologicaperugia.it](http://www.ornitologicaperugia.it) - email: [info@ornitologicaperugia.it](mailto:info@ornitologicaperugia.it)

#### ASSOCIAZIONE ORNITOLOGICA UMBRA cod. FOI n. 493

Sede Sociale e Corrispondenza: via Visso, 22 - 06049 Spoleto (PG)

#### ASSOCIAZIONE ORNITOLOGICA SAN BENEDETTESE cod. FOI n. 450

Sede Sociale e Corrispondenza: c/o Ficetola Domenico

via C.Colombo, 67 - 63039 San Benedetto del Tronto (AP)

#### ASSOCIAZIONE ORNITOLOGICA PICENA cod. FOI n. 027

Sede Sociale e Corrispondenza: c/o Panichi Ezio - Via dei Lilla, 2 - 63100 Ascoli Piceno

tel. 0736.43078 - cell. 339.3925170

email: [ezio.panichi@libero.it](mailto:ezio.panichi@libero.it)

#### ASSOCIAZIONE ORNICOLTORI 2000 cod. FOI n. 137

Sede Sociale e Corrispondenza: c/o Marconi Natalino - Via G. di Vittorio, 9 - 63033 Centobuchi (AP)

cell. 329.0536307 - fax. 0735.582846

email: [marconinatalino@libero.it](mailto:marconinatalino@libero.it) - [lino@funi90.it](mailto:lino@funi90.it)





**MILANO**  
ASSICURAZIONI



**SANTINI**  
ASSICURAZIONI

**SANTINI ASSICURAZIONI SNC**

di Santini David & C.

via Rodriguez, 3 - 47900 Rimini

tel. 0541 778454

fax 0541 774736



### **SALUTO DELL' AMMINISTRATORE UNICO DI FIERE DI PESARO**

*Porgo il mio più cordiale benvenuto alla Fiera Concorso Internazionale dell' Ornitologia che sceglie il Quartiere Fieristico di Pesaro per ospitare esperti ornitologi da tutto il mondo e i loro splendidi esemplari allevati nel pieno rispetto delle norme di legge e naturali. Una rassegna radicata alla ruralità che si sposa in piena armonia con una caratteristica intrinseca del nostro territorio: il forte legame con la terra, la campagna e la fauna soprattutto domestica e allevata "in casa" che le generazioni contadine hanno tramandato.*

*E' questa una manifestazione di forte richiamo professionale e di primo piano tra gli eventi legati al mondo avicolo che rivela altresì una vocazione didattica per i curiosi che potranno osservare, conoscere e ammirare razze mai incontrate prima e per i bambini che gradiranno la coloratissima e gioiosa atmosfera che anima i padiglioni della Fiera.*

*Fiere di Pesaro è lieta di ospitare il Campionato Ornitologico Internazionale e di porsi come punto di partenza per un' evento di successo e ricco di preziosi contenuti educativi.*

*Ugo Calzoni*



## Prodotti per l'ornitologia

**Stimolazione attività riproduttiva**  
**NUOVO APASPRINT**

**Stop alla coccidiosi**  
**NUOVO APACOX**

**Stop alla micoplasmosi**  
**ZOOFOOD P/L**

**Microflora intestinale**  
**BIOINTEGRA**

**Lucentezza del piumaggio**  
**NUOVO GI.RO.VIT.**

**Stop alla tricomoniassi**  
**NUOVO TRICOFOOD**

**Sviluppo muscolo-scheletrico**  
**NUOVO BUILDING I**

**Stop alla verminosi**  
**NUOVO PRIVIRUM**

**Stop all'intossicazione del fegato**  
**APASYL e APASYL PLUS**

**Stop alla rogna delle zampe**  
**NUOVO APAGEL**

Spedizione per posta in tutta Italia

APA-CT srl  
 Via Schio, 21 • 47100 Forlì  
 tel. 0543 705152 • fax 0543 707315  
 www.greenvet.com • info@apabio.it

Centro sperimentale per la promozione del metodo biologico in zootecnia e agricoltura



### SALUTO DEL PRESIDENTE FOI-COM

*E' per me un piacere presentare questa prima Mostra delle Marche-Umbria e Adriatico alla quale ho già dato il mio "nulla osta" in ambito internazionale. Credo sia importante accogliere, incentivare, promuovere e diffondere queste iniziative sia per il vasto territorio a cui si rivolge, sia per la passione degli organizzatori e per l'enorme importanza che tale manifestazione può avere soprattutto sui ragazzi che in questi ultimi tempi non hanno rapporti diretti con la natura ed il mondo animale in particolare, come le nostre generazioni hanno avuto la fortuna di vivere naturalmente e che solo oggi, in assenza, apprezziamo ancor di più.*

*L'ornitologia insegna e ci permette soprattutto in questa manifestazione di così largo respiro di mettere in contatto esperienze e culture diverse, per un reciproco arricchimento anche in un settore peculiare come questo. Gli obiettivi ambiziosi che questo Comitato promotore si prefigge sono quelli di creare un polo ornitologico internazionale nel Centro Italia, mantenendo vivo l'amore e l'interesse di questo territorio. Il futuro è decisamente aperto. Esso dipende da Voi, da tutti noi. Dipende da quello che noi e molte altre persone facciamo e faremo: oggi, domani e dopodomani. E quello che facciamo e faremo dipende a sua volta dai nostri pensieri e dai nostri desideri, dalle nostre speranze e dalle nostre aspettative.*

*Per questi motivi, nonché per la professionalità e la serietà del gruppo organizzatore, sono particolarmente lieto di inviare un sentito ringraziamento e un sincero augurio a tutti gli espositori ed alla giuria, un caloroso benvenuto ai visitatori della Mostra, ed un particolare ringraziamento alle autorità comunali di Pesaro, provinciali e regionali che con il loro significativo contributo ci permettono di continuare ad offrire un sano divertimento ed un sereno svago.*

Salvatore Cirmi





# HOTEL DES BAINS

★★★ Pesaro



## TARIFE IN CAMERA CON RICCA COLAZIONE A BUFFET

€ 40,00 camera singola

€ 33,00 camera doppia a persona

## MEZZA PENSIONE CON BEVANDE INCLUSE

(min. 3 pernottamenti)

€ 50,00 in camera singola

€ 43,00 camera doppia a persona

<http://www.innitalia.com>



Viale Trieste, 221 - 61100 Pesaro - Tel. +39 0721.34957 - Fax +39 0721.35062 - [desbains@innitalia.com](mailto:desbains@innitalia.com)



RAGGRUPPAMENTO  
ORNITOLOGICO  
INTERREGIONALE  
ITALIA CENTRALE

## SALUTO DEL PRESIDENTE DEL RAGGRUPPAMENTO ITALIA CENTRALE

*Sono passati poco meno di due anni dall'ultimo Campionato Italiano di Ornitologia svoltosi qui a Pesaro, e di quella esperienza, tra i tanti bei ricordi, mi è rimasta impressa, più di altre, la positiva esperienza di aggregazione che abbiamo avuto tra le sette Associazioni organizzatrici.*

*Ora, dopo appunto due anni, ci riproponiamo con una nuovo comitato allargato ad altre Associazioni, arrivando così a nove, con l'obiettivo di far nascere una manifestazione ornitologica Internazionale che negli anni diventi di riferimento per il Centro Italia.*

*Questo progetto, al quale fermamente credo, dovrebbe per un verso soddisfare le richieste dei quasi 700 allevatori FOI del nostro territorio che sentono la necessità di avere una mostra importante che sia di tutti loro, e dall'altro aiutare gli organizzatori delle singole Associazioni che altrimenti, lasciate da sole nell'organizzazione, andrebbero incontro ad inevitabili difficoltà burocratiche ed economiche nell'allestire una mostra di un certo rilievo. Ebbene, unire le forze, le idee, le volontà di più Associazioni, presidenti consiglieri e soci, è la strada giusta che si deve percorrere per dare un futuro al mondo delle mostre ornitologiche. Innovarsi, presentarsi sempre con idee nuove, non è semplice, ecco che allora collaborando e confrontandosi, queste idee scaturiscono naturalmente con la comune volontà di fare bene.*

*Ad esempio per questa prima edizione, tra le novità che proponiamo c'è quella di accorciare i tempi con la mostra che dura solo quattro giorni, cosa non semplice da realizzare per una internazionale e che nessuno aveva ancora fatto in Italia, poi c'è la grande idea di rendere questa manifestazione itinerante all'interno del raggruppamento. Questo servirà per farla percepire veramente come la propria mostra da parte di tutti i soci delle 9 Associazioni, toccando negli anni tutte le zone del nostro territorio interregionale.*

*Come presidente del Raggruppamento Ornitologico Italia-Centrale, che comprende le Marche e l'Umbria, non posso che augurarmi che questo progetto possa avere successo e futuro, e allora dai, forza! uniti si può diventare grandi!*

Il Presidente Raggruppamento "Italia Centrale"  
Mario Pilotti



# HOTEL ROYAL

★★★ Pesaro

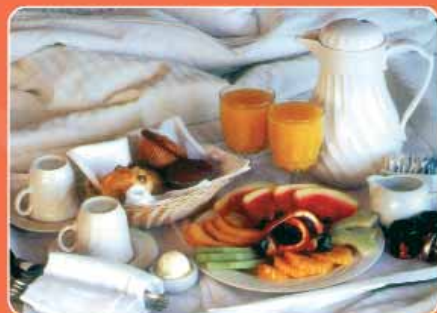

**TARIFE IN CAMERA  
CON RICCA COLAZIONE A BUFFET**

€ 34,00 camera singola

€ 55,00 camera doppia

<http://www.innitalia.com>

Via Battisti, 144 - 61100 Pesaro - Tel. +39 0721.35328 - Fax +39 0721.35062 - [desbains@innitalia.com](mailto:desbains@innitalia.com)



## **SALUTO DEL PRESIDENTE COMITATO ORGANIZZATORE**

*Non posso che essere più che onorato di ricoprire questo incarico.*

*Questo Campionato Ornitologico Internazionale, il primo che è organizzato all'interno del Raggruppamento Marche Umbria, è un risultato che non può che rendermi felice, proprio perché il progetto in se ha dello straordinario, l'unione di ben 9 associazioni che rappresentano oltre 600 allevatori. Già nel dicembre 2007, sempre qui a Pesaro, sempre l'unione di diverse associazioni, rese possibile l'organizzazione del 44° Campionato Italiano di Ornitologia, facendo capire a tutta l'Italia dell'ornitologia, che anche nelle nostre due regioni, Marche ed Umbria, s'incomincia a fare sul serio...*

*Questa manifestazione, unica nel suo genere per durata (solo 4 giorni), sarà itinerante, significa quindi che il prossimo anno le stesse 9 associazioni si adopereranno per l'organizzazione della stessa Mostra, ma in un luogo diverso.*

*Tutto questo è reso possibile perché le associazioni del nostro Raggruppamento sono presidiate da persone valide e dalla mentalità aperta, che hanno capito in tutto e per tutto che l'unione fa la forza.*

*Voglio quindi ringraziare personalmente questi Presidenti, Giampieri Graziano dell'Associazione Ornitologica Anconetana, Panichi Ezio dell'Associazione Ornitologica Picena, Cecchi Marino dell'Associazione Ornitologica Maceratese, Brunori Nicola dell'Associazione Ornitologica Perugia, Ficetola Domenico dell'Associazione Ornitologica Sanbenedettese, Ottaviani Elio dell'Associazione Ornitologica Recanatese, Marconi Natalino dell'Associazione Ornicoltori 2000, Guerrini Luca dell'Associazione Ornitologica Umbra, e il sottoscritto dell'Associazione Pesarese Ornicoltori. Un grazie infine a tutti quelli che hanno reso possibile questa manifestazione, a partire dai soci di tutte e 9 le associazioni del Comitato, agli espositori italiani, e agli stranieri che ci hanno onorato della loro presenza, agli standisti e ai visitatori, un vero grazie a tutti.*

Presidente Comitato Organizzatore  
Francesco Rosa







## IL TUO PARTNER IN TERAPIA VETERINARIA E NUTRIZIONE



<div style="background-color: #f96; width: 100%; height: 10px; margin-bottom: 5px;"></div> <b>Chemisole 2,5%</b> (Levamisole) <i>Soluzione Orale</i> Specialità Medicinale Veterinaria  Confezione: 25 ml A.I.C. n° 103568010	<div style="background-color: #008000; width: 100%; height: 10px; margin-bottom: 5px;"></div> <b>Tetraciclina 20%</b> <b>Spiramicina 10%</b> <i>Polvere Solubile</i> Medicinale veterinario prefabbricato per uccelli da gabbia e da voliera.  Confezione: 25 g A.I.C. n°: 102906029	<div style="background-color: #00bfff; width: 100%; height: 10px; margin-bottom: 5px;"></div> <b>Sulfadimetossina 2,5%</b> <b>Diaveridina 2,5%</b> <b>Sulfachinosalina 2,5%</b> <i>Soluzione Orale</i> Medicinale veterinario prefabbricato per uccelli da gabbia e da voliera.  Confezione: 25 ml A.I.C. n° 101986026	<div style="background-color: #ff9900; width: 100%; height: 10px; margin-bottom: 5px;"></div> <b>Coxivet 10%</b> <i>Soluzione Orale</i> Medicinale veterinario per colombi da affezione.  Confezione: 25 ml A.I.C. n°: 102525058	<div style="background-color: #ff00ff; width: 100%; height: 10px; margin-bottom: 5px;"></div> <b>Coxivet 10%</b> <i>Soluzione Orale</i> Mangime complementare per tutte le specie animali  Confezione: 25 g Di prossima immissione.
---	---	--	--	---

LA VENDITA NON È SOTTOPOSTA ALL'OBBLIGO DI PRESCRIZIONE MEDICO-VETERINARIA.



**chemifarma**  
INDUSTRIA FARMACEUTICA VETERINARIA

Via Don Eugenio Servadei, 16 - 47122 Forlì (FC) - Italy  
Tel. +39 0543 796464 - Fax +39 0543 796479  
e-mail: info@chemifarma.it - [www.chemifarma.it](http://www.chemifarma.it)

### CALENDARIO MANIFESTAZIONE

#### INGABBIO

giovedì 29 Ottobre dalle ore 8.30 alle 20.30

#### GIUDIZIO

venerdì 30 Ottobre dalle ore 8.00

#### INAUGURAZIONE UFFICIALE

sabato 31 Ottobre ore 15.00

#### APERTURA AL PUBBLICO

sabato 31 Ottobre dalle ore 9.00 alle ore 18.00

domenica 1 Novembre dalle ore 9.00 alle ore 17.30

#### CENA

sabato 31 Ottobre alle ore 20.30

#### DIBATTITI SPECIALISTICHE

domenica 1 Novembre alle ore 10.30

#### PREMIAZIONI

domenica 1 Novembre dalle ore 15.30

#### RITIRO SOGGETTI

domenica 1 Novembre dalle ore 17.30





**ASET**  
Azienda Servizi sul Territorio



Gentile Cliente,  
siamo lieti di informarLa che, attraverso la **Società Rincicotti & Orciani S.r.l.**, Aset è in grado di offrirLe il servizio di pulizia fosse biologiche e fognature.

La **Rincicotti & Orciani S.r.l.** è un'azienda leader nel settore dell'autospurgo ed è in grado di garantire un servizio efficace e tempestivo.

La **Rincicotti & Orciani S.r.l.** è in possesso di telecamere in grado di ispezionare qualsiasi tipo di condotta o impianto fognario; tale attrezzatura permette di individuare subito la causa del cattivo funzionamento delle condutture, consentendo interventi mirati alla risoluzione del problema.

Per ricevere maggiori informazioni o in caso di esigenza, La invitiamo a contattare:

Tel. **0721 808434**

Tel./Fax **0721 806454**

e-mail: [rincicottiorcianisrl@virgilio.it](mailto:rincicottiorcianisrl@virgilio.it)

Cordiali saluti.  
**Aset S.p.A.**



## ELENCO PREMIAZIONI

**A TUTTI gli allevatori che partecipano al concorso del "Campionato Ornitologico Internazionale Marche Umbria Adriatico", verrà consegnata una SCULTURA IN VETRO DI MURANO personalizzata con i dati anagrafici dell'allevatore ed il totale delle eventuali premiazioni ordinarie conseguite.**

### PREMIAZIONI BEST IN SHOW "COM" - Medaglia - Coccarda - Diploma

Best in Show al migliore: **Canarino di Colore Lipocromico** (sez. D 1/67) - **Canarino di Colore Melaninico** (sez. D 69/571) - **Canarino di Forma e Posizione Arricciato** (sez. E 601/677) - **Canarino di Forma e Posizione Liscio** (sez. E 679/839) - **I.E.I** (sez. F1/F2/G1/G2/H/O/P) - **Ondulati e Psittacidi** (sez. I/I bis/J/K/L/M/N).

### PREMIAZIONI ORDINARIE:

**DIPLOMA** di "CAMPIONE INTERNAZIONALE MARCHE UMBRIA ADRIATICO" ai primi classificati di ogni categoria a concorso (min. 90/360 pt.). **DIPLOMA di 2° e 3°** classificato (min. 90/360 pt.) per ogni categoria a concorso.

### TROFEI SPECIAL INTERNATIONAL:

**COBALTO:** al MIGLIOR CANARINO COBALTO offerto da "SANTAMONICA 2000"

**AGAPORNIS:** al MIGLIOR AGAPORNIS assoluto, più iscrizione e tessera per un anno al club offerti dal "CLUB DEGLI AGAPORNIS"

**DIAMANTE CODALUNGA:** al MIGLIOR CODALUNGA MUTATO offerto dal "CLUB DEL DIAMANTE CODALUNGA"

**VERDONE:** al MIGLIOR VERDONE EUROPEO MUTATO offerto da "ORNITEAM.IT"

**DIAMANTE PAPPAGALLO:** al MIGLIOR GRUPPO di 5 Diamanti Pappagallo ancestrali e mutati offerto da "2EFFE di Francesco Fattori"

**MEMORIAL VEGLIO:** al MIGLIOR IBRIDO (sono esclusi gli estrildidi) offerto da A.P.O. Pesaro

**MEMORIAL RENZONI:** al MIGLIOR CANARINO LIPOCROMICO ROSSO Int/Br offerto da A.P.O. Pesaro.

### PREMIAZIONI SPECIAL GROUP:

**Medaglia d'oro gr. 3,00 AL MIGLIOR GRUPPO di 10 soggetti** (vengono automaticamente presi i migliori 10 tra sing. e stamm) da questa premiazione sono esclusi i canarini cobalto:

LIPOCROMICI GIALLI - LIPOCROMICI ROSSI - LIPOCROMICI BIANCHI - LIPOCROMICI OCCHI ROSSI - MELANINICI "VECCHIO TIPO" GIALLI (NERO, BRUNO, AGATA, ISABELLA) - MELANINICI "VECCHIO TIPO" ROSSI (NERO, BRUNO, AGATA, ISABELLA) - MELANINICI "VECCHIO TIPO" BIANCHI (NERO, BRUNO, AGATA, ISABELLA) - MELANINICI PASTELLO - MELANINICI OPALE - MELANINICI PHAEO - MELANINICI SATINE - MELANINICI TOPAZIO - MELANINICI EUMO - MELANINICI ONICE - CANARINI ARRICCIATI PESANTI (sez. E 601/623) - CANARINI ARRICCIATI LEGGERI (sez. E 625/677) - CANARINI LISCI PESANTI (sez. E 679/683 733/767 787/801) - CANARINI LISCI LEGGERI (sez. E 685/731 769/785 803/839) - ESOTICI (sez. F1/F2) - INDIGENI (sez. G1/G2) - IBRIDI (sez. H) - QUAGLIE COLINI TORTORE (sez. O/P) - ONDULATI (sez. I/bis) - AGAPORNIS (sez. J).

**AL MIGLIOR GRUPPO di 6 soggetti** (vengono automaticamente presi i migliori 6 tra sing. e stamm) - PSITTACIDI (sez. K/L/M/N).

### PREMIAZIONI COBALTO GROUP:

**Medaglia d'oro di gr. 2,00 AL MIGLIOR GRUPPO di 5 CANARINI COBALTO** (vengono automaticamente presi i migliori 5 tra sing. e stamm): NERO COBALTO GIALLO - NERO COBALTO GIALLO MOSAICO - NERO COBALTO ROSSO - NERO COBALTO ROSSO MOSAICO - NERO COBALTO BIANCO - BRUNO COBAL-



Tombolan Sementi risponde, in modo innovativo e professionale, ad ogni specifica richiesta del  
**SETTORE ORNITOLOGICO**,  
 allo scopo di garantire la piu alta resa nutrizionale dei propri prodotti.

La pluriennale esperienza e la presenza, nel proprio organico, di personale altamente qualificato, in continua sinergia con competenze professionali e veterinarie d'eccezione, garantisce la migliore risposta alimentare per le diverse specie ornitologiche.



Tombolan srl - Via Vittorio Veneto 78 - 35019 Tombolo (PD)  
 Tel. 049-5969090 Fax 049-5968283



TO GIALLO - BRUNO COBALTO GIALLO MOSAICO - BRUNO COBALTO ROSSO - BRUNO COBALTO ROSSO MOSAICO - BRUNO COBALTO BIANCO.

**PREMIAZIONI SIMPLY THE BEST: premiati con Trofei e Coccarde**

Al migliore SOGGETTO ASSOLUTO TRA SINGOLI E STAMM: Arricciato del nord - Arricciato del sud - Fiorino - Gloster Corona - Gloster Consort - Scotch - Razza Spagnola - Fife Fancy - Canarino di colore lipocromico giallo - Lipocromico rosso - Lipocromico Bianco - Melaninico giallo - Melaninico rosso - Melaninico Bianco - Lucherino Europeo - Organetto - Ciuffolotto Europeo - Fringuello - Ibrido mutato con il canarino - Ibrido tra Estrildidi - Diamante Mandarino - Diamante di Gould - Tortora - Quaglie/Colini - Ondulato - Agapornis meglio preparato alla mostra (**targa offerta da Simone Massarini**) - Rosella (PLATYCERCUS) - Parrocchetto dal Collare - Kakariki (CYANORAMPHUS) - Migliori 2 stamm di psittacidi (presi tra le sez. K ed M).

**PREMIAZIONI THE SPECIAL GUEST: premiati con Trofei**

ESPOSITORE con il PRIMO maggior ingabbio - ESPOSITORE con il SECONDO maggior ingabbio - ESPOSITORE con il TERZO maggior ingabbio - ESPOSITORE con il maggior ingabbio di Canarini Lipocromici - ESPOSITORE con il maggior ingabbio di Canarini Melaninici - ESPOSITORE con il maggior ingabbio di Canarini di Forma Posizione Arricciati - ESPOSITORE con il maggior ingabbio di Canarini di Forma Posizione Lisci - ESPOSITORE con il maggior ingabbio di Esotici - ESPOSITORE con il maggior ingabbio di Indigeni - ESPOSITORE con il maggior ingabbio di Ibridi - ESPOSITORE con il maggior ingabbio di Ondulati - ESPOSITORE con il maggior ingabbio di Agapornis (sez. J) - ESPOSITORE con il maggior ingabbio di Psittacidi (da sez. K a N) - ESPOSITORE ESTERO che viene da più lontano - ESPOSITORE ITALIANO che viene da più lontano - ESPOSITORE iscritto ad Associazione marchigiana del comitato che con 20 soggetti ha ottenuto il maggior punteggio - ESPOSITORE iscritto ad Associazione umbra del comitato che con 20 soggetti ha ottenuto il maggior punteggio - ESPOSITORE più giovane - FEDERAZIONE ESTERA con più partecipanti - ASSOCIAZIONE ITALIANA con più partecipanti - ASSOCIAZIONE con più soggetti a concorso (sono escluse le Ass. del Comitato).

**CLUB DEL DIAMANTE CODALUNGA**

Per promuovere la selezione ed allevamento di questa specie, il **CLUB DEL DIAMANTE CODALUNGA**, riconosce un contributo per gli allevatori che espongono questi soggetti, consistente nella metà della quota d'ingabbio riferita ai soggetti Diamanti Codalunga (sez. F1 993/1005).





### **RINGRAZIAMENTI**

*Il Comitato Mostre Ornitologiche Marche Umbria, e tutti i Presidenti delle Associazioni del comitato, ringraziano:*

*gli enti patrocinanti,  
le autorità locali,  
la giuria,  
il direttivo FOI e COM,  
gli espositori, gli allevatori,  
le aziende partecipanti,  
gli inserzionisti del catalogo,  
le associazioni, e tutti coloro che,  
con il loro contributo e con la loro partecipazione,  
ci hanno permesso di realizzare questa manifestazione.*

*Con la speranza che il primo Campionato Ornitologico Internazionale delle Marche Umbria e Adriatico sia stato all'altezza delle aspettative, e con l'obiettivo che il progetto di collaborazione delle nove associazioni prosegua, auguriamo di ritrovarci tutti, nel 2011, per la seconda edizione del Campionato Internazionale Marche Umbria e Adriatico.*



# NIDO CONFORT

Brevetto registrato

[info@nidoconfort.com](mailto:info@nidoconfort.com)

[www.nidoconfort.com](http://www.nidoconfort.com)

Nido disegnato e prodotto da un allevatore

Solido, caldo, traspirante, reversibile, lavabile, rapida asciugatura e igiene

CIF. B-03932928



Mdi 01

Mdi 02

Mdi 03

Mdi 04



**Perini Vasco - Sorcinelli Evaristo**  
RNA 927S



## ALLEVAMENTO AMATORIALE

DI CANARINI GIALLI  
INTENSI E BRINATI  
GIALLI AVORIO  
INTENSI E BRINATI  
BIANCO RECESSIVO E  
BIANCO DOMINANTE

Tel. 0721.805744  
cell. 340.1038570  
FANO (PU)



**GENTRAS AVIAN**  
DNA TRACING TECHNOLOGIES



## SESSAGGIO TRAMITE ANALISI DEL DNA

Gratuito:

- ➔ KIT per prelievo dei campioni con buste sterili
- ➔ CERTIFICATO di SESSAGGIO in originale

**Incruento:** PENNA o PIUME come materiale di partenza

Sicuro: al 99,9999%

Rapido: risultato massimo in 7 giorni

Universale: tutte le specie aviarie

Economico: **PREZZI CONCORRENZIALI**

**DIAGNOSI MOLECOLARE di**

*Salmonella, Clamidia, Malattia del becco e delle penne, Polioma..*

GentrasAvian - Via Gozzi 43 - 59100 Prato (PO)  
Tel. 0574 468695 - Fax 0574 1795295  
[www.gentrasavian.com](http://www.gentrasavian.com) - [info@gentrasavian.com](mailto:info@gentrasavian.com)





## Allevamento Zeffe di Francesco Fattori



Dispongo di Canarini Razza Spagnola, Quaglia di Cina, Roul-roul, Diamante zebrato Diamante pappagallo (ancestrale e verdemare), Diamante di Gould mutati e ancestrali, Diamante codalunga, Diamante Bavetta, Diamante di Kittlitz, Diamante codarossa, Passeri del Giappone, Gola tagliata. Scambio femmine per maschi di lucherino testa nera

**Fattori Francesco**  
Via Trave 39 – Fano (PU)

cell. 333.3891746  
e-mail: francesco.fatt@libero.it  
web: www.orniteam.it



## PANDOLFI DIEGO RNA 341S

**Allevamento Amatoriale di canarini di colore:**

**Giallo Intenso e brinato**  
**Rosso Intenso e brinato**  
**Rosso mosaico linea maschile**  
**Rosso mosaico linea femminile**  
**Opale agata rosso avorio int/br**  
**Opale isabella rosso int/br**  
**Opale isabella rosso avorio int/br**



**Pandolfi Diego**  
via Matteotti 4 - 61033 Fermignano (PU) - tel. 0722 332290



**Pellegrini Cesare**  
Marotta (PU)  
Cell. 347 8657266  
377 5132348

## Allevamento del verdone mutato disponibili alcuni soggetti mutazione topazio



**Boccarusso Federico**  
Via E. Zacconi n. 3  
61032 FANO (PU)

Ab. Tel. 0721/800336  
Cel. 333/2656053





Allevamento  
  
**Baldoncini Simone**

RNA UA10

Via Bolzetta, 31  
 63024 GROTTAZZOLINA (AP)  
 Tel. 0734.633300  
 Cell. 338.3182850

**CANARINI DI COLORE**

- Giallo Mosaico  
*Linea Maschile - Femminile*
- Giallo Avorio  
 Intenso e Brinato

*Albo d'Oro*

Campione Mondiale  
 Piacenza 2009

Pluricampione Italiano

Pluricampione Internazionale  
 Reggio Emilia



**Guiducci Candido**  
 RNA CD43

**Allevamento di Canarini:**  
 Giallo Mosaico  
 Onice Bruni  
 Cobalto Neri e Bruni  
 Cardellini major ancestrali e  
 mutazioni bruno e agata  
 Verdoni bruno e satinè

Via Borgo Garibaldi 95  
 Deruta (PG) - tel. 075 9710164

ALLEVAMENTO

**SANTINELLI NAZARENO**

RNA 541U

Via Colturano, 12 - 62010 Petriolo (MC)  
 Tel. 0733.550405 - Cell. 329.1220883

**CANARINI DI COLORE**

- Rosso  
*Intenso e Brinato*
- Giallo  
*Intenso e Brinato*

**ALBO D'ORO**

Campionato Mondiale - Piacenza 2009  
 2° STAM - Giallo Brinato

Campionato Italiano - Forlì 2006  
 1° SINGOLO - Rosso Intenso

Campionato Italiano - Udine 2005  
 3° SINGOLO - Giallo Intenso

Allevamento canarini di colore  
 a fattore bianco:  
**AGATA - SATINÈ - ISABELLA**



**Vitali Elio** - RNA 540L  
 via della Colonna, 82  
 61032 Fano (PU)  
 cell. 340 3455108





**DA PIU' LUCE E CALORE AI VOSTRI ALLEVAMENTI**

**DAL 1975 PASSIONE PER L'ORNITOLOGIA**  
 Fran-Pet succeduta ai fratelli franceschini Armando (ditta Franar) e Giancarlo (col nome Fran For) segue le orme dei suoi predecessori realizzando prodotti innovativi e garantendo lo standard di **QUALITA' e SICUREZZA**.



**KT 2000**

Il fotoperiodo di facile programmazione con tutto ciò che serve per allevamenti ornitologici e uccelli da richiamo.



**CC06**  
 Camere climatiche per svariate usi: degenza, allevamento nidiocei, aerosol, germinazione dei semi in 24 ore etc.



Dimensioni in cm (b x h x p):  
 CC05 (55x38x31)  
 CC06 (70x50x43)  
 CC07 (70x60x60)

**DEPOLVERIZZATORE PER SEMI**  
 Depolverizzatore utile per velocizzare i tempi di pulizia dei semi usati e polverosi.

Minimo ingombro in cm  
 L 50 H 48 P 25



Info: **Fran-Pet** Via Zaccarelli, 1 - 42015 - Correggio (RE) - Tel. e Fax 0522.691.543  
 Cell. 334.353.5833 - [info@fran-pet.it](mailto:info@fran-pet.it) - [www.fran-pet.it](http://www.fran-pet.it)



## ALLEVAMENTO CARDELLINI MAJOR



di POLVERARI LORENZO - RNA 696U  
 cell. 348.3838721 - [polverari.lor@libero.it](mailto:polverari.lor@libero.it)

Allevamento di Cardellini Major ancestrali e nelle seguenti mutazioni:  
 Agata, Isabella, Satinè, Lutini, Eumo, Eumo pastello, Testa Bianca, Opale, Albini Canarini Spagnoli.



## FRANCO DELLA CHIARA



*Allevamento amatoriale canarini di colore*

• **ROSSO INTENSO** • **BRINATO** • **ROSSO MOSAICO** •

Via Angeli, 44  
 61100 PESARO

Cell. 331 3927553  
 Tel. 0721.23638







## Premiato Allevamento Canarini di Colore Campioni Mondiali – Europei – Italiani





**MAZZAVILLANI**  
**ANDREA**  
Via Montegrappa, 3/8 - Cervia (RA)  
Cell. 335/6058932 Tel. 0544/977611

**PASOLINI**  
**LUCIANO**  
Via Settembrini, 7 - Cesenatico (FC)  
Cell. 347/2784147 Tel. 0547/82715

DISPONIBILITA' 2009

**BRUNO GIALLO MOSAICO**  
**NERO PASTELLO BIANCO**  
**NERO PASTELLO GIALLO INT. BRIN. MOS.**  
**BRUNO PASTELLO GIALLO MOSAICO**  
**ISABELLA PASTELLO GIALLO INT. BRIN. MOS.**  
**NERO OPALE GIALLO MOSAICO**  
**BRUNO OPALE GIALLO MOSAICO**  
**AGATA OPALE GIALLO MOSAICO**  
**BRUNO ONICE BIANCO**  
**BRUNO ONICE GIALLO INT. BRIN. MOS.**  
**NERO ONICE BIANCO**  
**NERO ONICE GIALLO INT. BRIN. MOS.**  
**AGATA ONICE BIANCO**  
**AGATA ONICE GIALLO INT. BRIN. MOS.**  
**NERO COBALTO BIANCO**  
**NERO COBALTO GIALLO INT. BRIN. MOS.**  
**BRUNO COBALTO BIANCO**  
**BRUNO COBALTO GIALLO INT. BRIN. MOS.**

**BRUNO ROSSO INT. BRIN. MOS.**  
**NERO OPALE ROSSO MASAICO**  
**BRUNO OPALE ROSSO MASAICO**  
**AGATA OPALE ROSSO MASAICO**  
**NERO PASTELLO ROSSO MOSAICO**  
**BRUNO PASTELLOROSSO INT. BRIN. MOS.**  
**BRUNO ONICE ROSSO MOSAICO**  
**NERO ONICE ROSSO MOSAICO**  
**BRUNO COBALTO ROSSO MOSAICO**

**RISULTATI CAMPIONATI MONDIALI  
PIACENZA 2009**







1° Nero Pastello Giallo Mosaico  
1° Agata Onice Giallo Int.  
2° Nero Pastello Giallo Mosaico  
2° Bruno Pastello Giallo Mosaico  
2° Agata Onice Giallo Int.  
2° Isabella Pastello Giallo Int.  
3° Bruno Pastello Rosso Int.  
3° Nero Onice Bianco

**10 TITOLI MONDIALI**  
**35 TITOLI ITALIANI**  
**20 TITOLI EUROPEI**

TRA PRIMI – SECONDI E TERZI  
SONO LA CONFERMA DI UN ALLEVAMENTO DI QUALITA'.

**ISTITUTO TECNICO AGRARIO \*\*\* con convitto**  
**ISTITUTO PROFESSIONALE PER L'AGRICOLTURA E L'AMBIENTE**  
**IIS "A.CECCHI"**  
via Caprite, 1 - Pesaro  
tel. 0721. 21440 - fax. 0721. 23207  
email: ita.cecchi@provincia.ps.it  
www.provincia.ps.it/ita.cecchi





**ISTITUTO TECNICO AGRARIO**  
1 anno  
2 anno  
3 anno  
4 anno  
5 anno  
PERITO AGRARIO

**ISTITUTO PROFESSIONALE PER L'AGRICOLTURA E L'AMBIENTE**  
1 anno  
2 anno  
3 anno  
4 anno  
5 anno  
AGROTECNICO

QUALIFICAZIONE LAVORO  
OPERAZIONE AGRICOLTURA

**P**rogetta il tuo futuro scegliendo una scuola che ti orienti verso il lavoro che vorresti fare, ma soprattutto che ti aiuti a diventare la persona che senti di voler essere, che impari quello che più gli interessa sapere. Informati, discuti con i tuoi genitori, pensaci, ma decidi da solo. Se deciderai per questa scuola saremo felici di averci con noi.

IL DIRIGENTE SCOLASTICO  
(Prof.ssa Maria Rossini)



Giardino storico all'italiana.



# il Pappagallo

di Simone Catena



- **ornitologia** • **animali da cortile**
- **mangimi** • **giardinaggio**
- **ortoflorovivaismo**

Via Campania, 29/A Tel./Fax 0731.200341  
60035 - JESI (Ancona) Cell. 336.604734  
P.IVA 01447900422





**Federici Luigi** - RNA 44ML  
cell. 335.6114153 - Pesaro

**Allevatore di fringillidi classici e mutati**

- Cardellini Ancestrali - Isabella - Agata
- Fringuelli Ancestrali - Agata - Bruno - Isabella - Opale
- Zigolo Nero
- Passeri Ancestrali e Mutati

Disponibili  
alcuni soggetti  
allevati allo  
stecco.



**NATURAMA**



di **OVANI MARCO**



NEGOZIO SPECIALIZZATO IN ORNITOLOGIA  
E ANIMALI IN GENERE

VIA SOTTO LA ROCCHETTA 61100 PESARO



**0721 68653**

PARTITA IVA 01229330418



**TOELETTATURA**

di **Claudio Esposto**

**ALIMENTI E ACCESSORI**

**PER I VOSTRI AMICI ANIMALI**



Via Metauro, 24  
61032 Fano (PU)  
Tel. 0721/82.66.84

P. IVA: 00294390414



PREMIATO ALLEVAMENTO SPORTIVO

# MASSARINI SIMONE

**AGAPORNIS ROSEICOLLIS  
ANCESTRALI E MUTATI**

RNA 90BB

CAMPIONE ITALIANO 2005 E 2007

2 TITOLI INTERNAZIONALI

VARI TITOLI NAZIONALI



Via Bellavista, 9  
61100 – CANDELARA (PU)  
Cell. 339-6395427  
E-mail: [simone.massarini@gmail.com](mailto:simone.massarini@gmail.com)



**Allevamento Turdidi**  
Azienda Agricola

## IDRIS PANIZZA

**NOVITÀ 2007!**

**Nuova mutazione canarino Jaspe  
tutti i tipi disponibili**



.....  
**Allevamento canarini di colore**

**Rubino Mosaico**

**Rosso Mosaico: linea maschile e linea femminile**

**Agata Rosso Mosaico**

**Nero Rosso: Mosaico, Intensi e Brinati**

**Cobalto e portatori**

**Ciuffolotto: normali, Pastello e loro portatori**

**Fringuello: normali, Opale e loro portatori**

**Organetto: normali, Agata, Pastello e loro portatori**



Via Terraglio Fossa, 6 - Tel. 337 592541  
44011 ARGENTA (FE)





*Spyridon s.n.c.*  
*Via Collina 3*  
*60030 Monsano*  
*Tel. 0731 60899*  
*spyridius@libero.it*

*Spyridon*

*Cento Estetico - Solarium - Benessere*



Audi Credit finanzia la vostra Audi. All'avanguardia della tecnica [www.audi.it](http://www.audi.it)

Audi Credit finanzia la vostra Audi. All'avanguardia della tecnica [www.audi.it](http://www.audi.it)

**Una tecnologia superiore  
 esige un servizio qualificato.**

Una tecnologia esclusiva è alla base della filosofia Audi. Portate a questo fuoriclasse il TDI: immettendo il compressore di massima spaziosità e non pulita nel cilindro, libera l'aria polverosa e un'efficienza ottimale. Perfetto in ogni minimo dettaglio. Un capolavoro di ingegneria che richiede un alto livello di esperienza e merita la massima attenzione. Per questo vi consigliamo di affidare la vostra Audi esclusivamente ai tecnici qualificati del vostro Servizio Clienti Audi. Solo loro conoscono la nostra tecnologia meglio di chiunque altro.

Audi Service: L'unica assistenza all'altezza di una Audi.

**Audi Service®**

**Isidoro Marchini & C. s.n.c. - Tel./Fax 0541 988866**  
 47833 Morciano di Romagna (RN) - Sede Legale: via Petrarca 15 - Sede Operativa: via Abbazia sn - Organizzato 01574



**CARPENTERIA METALLICA**  
**CANCELLI - PORTE - SCALE**  
**BALAUSTRATE - RECINZIONI**  
**VENDITA MATERIALE FERROSO**  
**LAMIERA - TUBI**

**di PACENTI SERGIO & C. s.n.c.**  
 Via Cartiere Vecchie, 14 - 60035 JESI (AN)  
 Tel. 0731 4835 - Sergio: 338 5906212

**Assicuratevi un inverno senza sorprese.**

Quest'anno godetevi solo il piacere della neve. Con i vantaggi del Winter Service, degli Accessori, e dei Ricambi Originali Volkswagen®.



[www.volkswagen-service.it](http://www.volkswagen-service.it)

La neve, il ghiaccio e il freddo possono essere solo fonte di divertimento. Basta essere preparati. Volkswagen con il Servizio Inverno, gli Accessori ed i Ricambi Originali Volkswagen® ve ne offrono la possibilità. Quest'anno, prima di affrontare le insidie della stagione fredda, affidatevi all'esperienza e ai consigli dei nostri specialisti. A un prezzo vantaggioso, infatti, vi offriamo un controllo della vettura e preziose indicazioni su accessori e parti di ricambio. Perché con Volkswagen passare un inverno tranquillo conviene.



**Isidoro Marchini & C. s.n.c. - Tel./Fax 0541 988866**  
 47833 Morciano di Romagna (RN) - Sede Legale: via Petrarca 15 - Sede Operativa: via Abbazia sn - Organizzato 01574



**Sma**  
**SUPERMERCATI**

---

**CONVENIENZA SEMPRE D'ATTUALITA'.**  
1779  
Cornacchini & C. s.n.c. - Via Soncino, 17 - 61032 FANO

**LA MAISON**  
*Clair*  
JOAILLERIE E ANTIQUITÉS

Corso XI Settembre, 65 - Pesaro - tel. e fax +39.0721.33935



**MILANO**  
ASSICURAZIONI



---

**Divisione Nuova MAA**

**SAMBUGHI GIORDANO & SAMBUGHI SIMONE**  
Agente Generale  
Centro Direz. Abbazia, 1/B - 61032 Fano (PU)  
Tel. 0721.804844 - 807978  
Fax. 0721.813159  
sambughi\_ass@libero.it



**Yankee**

RISTORANTE  
PIZZERIA

Viale R. Ruggeri 15  
61032 FANO (PU)  
Tel. 0721.807748





# FARMACIA RINALDI

*dal 1947*

Omeopatia - Sanitaria - Erboristeria - Veterinaria  
Dermo-cosmesi - Preparazione Galeniche

via Negusanti, 9 - 61032 Fano (PU) - tel. 0721 803243



## Pino Bar

segnalato tra le migliori gelaterie  
d'Italia da:

- Gambero Rosso
- Donna Moderna
- Oggi

## Pino Bar snc

via Mura Augustee, 11  
Fano (Pu)  
tel. 0721 803339



# CONAD CANALE

Via **PERSIUTTI, 15**  
TEL. 0721.823864  
**FANO**

AUTORIZZATO:



**RENAULT**

## ELETTRAUTO - OFFICINA CANESTRARI snc

di Ghetti Marco - Zacchilli Enzo - Canti Sauro - Santini Simone

Via C. Pisacane, 35 - 61032 FANO (PU)

SERVIZIO/INSTALLAZIONE:



Tel. 0721 805255 - Fax 0721 813266



 **Carton** s.r.l.

*CARTE BULINATE E DA IMBALLO  
COLLANTI E ABRASIVI*

**Morelli Maurizio**  
*responsabile vendite*

Via della Produzione, 16 - **61025 MONTELABBATE (PU)**  
Telefono 0721 481395 - Telefax 0721 489056  
Partita IVA 01244080410



# Simon's Cafè



Cocktail Bar Pizzeria  
Gelateria



*"... Da Simon's Cafè... il gelato  
più buono che c'è ..."*

Marotta (PU) Via delle Regioni, 53/a - Tel. 0721.968659

# Punto



*Supermercato*

**SPENDIBENE 23 s.n.c. di Mei Gianfranco**  
Viale Piceno 28 - FANO - Tel. 0721 806178

Trattoria • Pizzeria

## IL CASTELLACCIO

*Cucina casereccia • su prenotazione pesce e cacciagione*



Via Caminate, 3 - 61032 Fano (PU)  
Tel. **0721.804999** - Cell. **339.4190071**





# RADIO ANANAS

91.00 - 97.100 Mhz



centro di produzione  
via Perugia, 3 - Marotta  
tel. 0721 967696  
fax 0721 967697  
[www.radioananas.com](http://www.radioananas.com)  
[info@radioananas.com](mailto:info@radioananas.com)



**FAST**  
Sport & Tourer  
**CAR** s.r.l.



Tel. 0541 833975

Sede Legale: Sassofeltrio (PU) - Via Risorgimento, 39  
Esposizione: Cattolica 47841 (Rn) - Via S. Allende, 93  
(uscita A14 Cattolica, 500 mt. dir. Centro)  
[www.fastcarsrl.com](http://www.fastcarsrl.com) - [info@fastcarsrl.com](mailto:info@fastcarsrl.com)



INFISSI DI MONTEFALCO

## Falegnameria Enzo Scaroni srl



Zona Artigianale Cortignano  
06036 Montefalco (PG)  
Tel. +39 0742 378436  
Fax +39 0742 371091  
[www.infissidimontefalco.com](http://www.infissidimontefalco.com)  
[info@infissidimontefalco.com](mailto:info@infissidimontefalco.com)



**BARGNESI** SNC  
di  
**CASCIOLI** R. & M.

**cicli & scooter**

**Freeway**

Centro assistenza moto & scooter  
tel./ fax 0721 820439  
[freeway@freeway.191.it](mailto:freeway@freeway.191.it)

Via Roma, 90 - 61032 Fano (PU)  
tel. 0721.803876  
fax 0721.820558  
[bargnesidicascioli@libero.it](mailto:bargnesidicascioli@libero.it)

ELETTRAUTO MECCANICO  
**GIANCARLO FRANCESCONI**  
Autofficina

Impianti GPL e METANO  
Carro attrezzi  
Preventivi gratuiti

viale XII Settembre 28 - 61032 Fano  
Tel. off. 0721 800922 - Tel. abi. 0721 864201 - Cell. 336 246484





## Falegnameria ALESSANDRINI EZIO

*Zona Artigianale Pietrauta*  
MONTEFALCO (PG)  
Tel. 0742 378551  
Fax 0742 371231

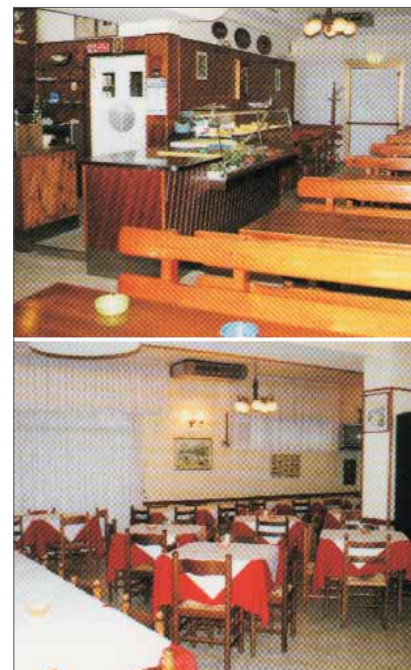

## *Pizzeria Tavola Calda* *da ANGELO*

*Il locale si trova a soli 3 km dalla città di Fano sulla S.S. Flaminia direzione Roma. Cucina tipica locale, pizzeria con forno a legna, le nostre specialità sono: Gramigna a base di pasta con spinaci. Per il periodo estivo disponiamo di veranda con tavoli all'aperto.*

Via G. Cespi, 2 - Tel. 0721.864694  
61032 Rosciano di Fano (PU)  
Chiuso il mercoledì



LIU·JO



sergio rossi

BRIAN CRESS

Campanile

FRUTTA



igi&co

DONNA LOKA



REPLAY&SONS



boutique  
della scarpa

Via Dante Alighieri, 85  
Fano (PU)  
tel. 0721.830276 - 333.2191045





Via Mabellini, 14 - 61032 Fano  
Tel. 0721.804357



**Panificio Antichi Sapori**  
di Trolio Nicola & C. s.n.c.

Viale Romagna, 125 - Fano - Tel.: 0721.828828  
C. Fiscale e P. IVA 01344110414



**Autonova** S.A.S

**ESPOSIZIONE E VENDITA AUTO**



via Al Mare, 2/D

San Giovanni in Marignano (RN)

tel. 0541 956213 - 0541 827030

fax 0541 829103





*e la tradizione continua ...*

Antica  
**FOMA**<sup>®</sup>



# FORMEC<sup>s.r.l.</sup>

## Forniture meccaniche

### LA PRODUZIONE FORMEC SI DIVIDE IN:

- Progettazione e costruzione di carri autolivellanti per quad e trattori
- Costruzione di trattori a cingoli caratterizzati da un utilizzo fino al 80% di pendenza particolarmente adatti per terreni molto pendenti
- Costruzione di trincia tutto anche su misura
- Costruzione di pale per movimentare terra o neve su misura

### LA PRODUZIONE CONTO TERZI:

- Lavorazione di tornio parallelo
- Lavorazioni di fresa manuale
- Sedi chiavette da 2mm fino a 22
- Carpenteria fino a 12m
- Costruzione di rulli 66mm e 82mm con guaina in PVC
- Costruzione di rulliere motorizzate o folli
- Costruzione di macchine semiautomatiche foratrici e incolla spine



[www.formecsrl.com](http://www.formecsrl.com)

[info@formecsrl.com](mailto:info@formecsrl.com)

Tel.0721/482845

Fax0721/489660



# 1° Campionato Internazionale di Ornitologia Marche Umbria Adriatico

*Pesaro, 29 Ottobre / 1 Novembre 2009*

Organizzato da:

**Comitato Mostre Ornitologiche Marche Umbria**

## **Giuria:**

**Presidente di Giuria:**                   **SIG. PEDRETTI GABRIELE**

---

**Canarini Forma e  
Posizione:**                               Sig. Pietramala Massimo

---

**Canarini di Colore**                       Sig.ri Alfonzetti Cosimo, Baglivo Fernando, Bon  
Luigino, Boschiero Paolo, Crepaldi Lino, Fontana  
Francesco, Grillo Silverio Francisco (Argentina),  
Guiducci Candido, Hoeks Pierre (Belgio), Lanzoni  
Marino, Parise Ezio, Petrina Giuseppe, Zambetta  
Gaetano

---

**Esotici, Fauna Europea,  
Ibridi:**                                   Sig.ri Albonetti Piergiacomo, Briot Marcel  
(Francia), Nisi Massimo, Peron Guido

---

**Ondulati e Psittacidi:**               Sig.ri Pedretti Gabriele, Santangelo Giuseppe

---

**Specialistica del Cobalto:**       Sig.ri Fontana Francesco, Guiducci Candido

---



## Comitato Organizzatore:



**Presidente:** Rosa Francesco

---

**Vice presidenti:** Zandri Silvano, Ottaviani Elio

---

**Direttore Mostra:** Cecchi Marino

---

**Vice Direttori Mostra:** Giampieri Graziano, Marconi Natalino

---

**Responsabili di segreteria:** Pilotti Mario, Berluti Stefano

---

**Segreteria:** Valli Sergio, Biagiola Cardinali Mario

---

**Tesorieri:** Boccarusso Federico, Rosa Domenico

---

**Responsabili Attrezzature:** Perini Vasco, Pulita Pierino

---

**Responsabili Giudici:** Vitali Elio, Giampieri Graziano, Moroni Gianluca

---

**Responsabili Stand:** Rosa Domenico, Fioravanti Augusto

---

**Responsabile classifiche:** Berluti Stefano

---

## Responsabili di Settore:

<b>Responsabili Allestimento:</b>	Berardi Claudio, Paolini Andrea, Brugiapaglia Sergio, Caimmi Federico, Pandolfi Diego, Della Chiara Franco, Ceccaroli Salvatore
<b>Canarini FPA:</b>	Bigi Osvaldo
<b>Canarini FPL:</b>	Valli Sergio, Biagiola Cardinali Mario, Momesso Angelo
<b>Canarini di Colore:</b>	Iura Gianni, Mengacci Pierluigi, Pulita Pierino, Protani Raffaello
<b>Ondulati e Psittacidi:</b>	Massarini Simone, Brunori Nicola, Bolognini Marco
<b>Iei:</b>	Boccarusso Federico, Fattori Francesco
<b>Mostra Mercato:</b>	Olivetti Cesare, Catalano Giuseppe, Cinotti Silvano
<b>Responsabili ingabbio e sgabbio:</b>	Tutti i soci delle Associazioni del comitato
<b>Servizio Veterinario:</b>	A.U.S.L. Pesaro, Dott.ssa Notari Donatella



## Best in Show COM

Canarino di Colore Lipocromico	<b>Basso Alex</b>	Rosso Int.	Gab. 373	93	p.ti
Canarini di Colore Melaninici	<b>Ascani Franco</b>	Phaeo Rosso int.	Gab. 218	94	p.ti
Canarino di Forma e Posizione Arricciato	<b>Guerrini Luca</b>	Arricciato di Parigi pezz.	Gab. 3004	93	p.ti
Canarino di Forma e Posizione Liscio	<b>Marconi Natalino</b>	Razza Spagnola int. Mel.	Gab. 3214	93	p.ti
Esotici, Fauna Europea, Ibridi, Tortore, Quaglie	<b>Di Lorenzo Renato</b>	Verdone Agata M.	Gab. 2566	94	p.ti
Ondulati e Psittacidi	<b>Massarini Simone</b>	Agapornis Verde scuro	Gab. 4016	93	p.ti

## Trofei Special International

**Special Cobalto** offerto da *"Allevamento sportivo Santamonica2000"*

Montesi Renato	Nero Cobalto Rosso int.	Gab. 9	91	p.ti
----------------	-------------------------	--------	----	------

**Special Agapornis** offerto dal *"Club degli Agapornis"*

Massarini Simone	<b>Agapornis Verde scuro</b>	Gab. 4016	93	p.ti
------------------	------------------------------	-----------	----	------

**Special Diamante Codalunga** offerto dal *"Club del Diamante Codalunga"*

Zanichelli Daniele	<b>Diamante Codalunga Grigio</b>	Gab. 2032	93	p.ti
--------------------	----------------------------------	-----------	----	------

**Special Verdone mutato** offerto da *"Orniteam.it, gli allevatori di Fano e Marotta"*

Di Lorenzo Renato	<b>Verdone Agata m.</b>	Gab. 2566	94	p.ti
-------------------	-------------------------	-----------	----	------

---

**Special Diamante Pappagallo** offerto da *"Allevamento 2EFFE"*

---

Fattori Francesco 454 p.ti

---

**Memorial Veglio'** offerto dall'*Associazione Pesarese Ornicoltori*

Braconi Rodolfo **Fanello x Canarino** Gab. 2256 93 p.ti

---

**Memorial Renzoni** offerto dall'*Associazione Pesarese Ornicoltori*

Basso Alex **Rosso Int.** Gab. 373 93 p.ti

---

## Premiazione Special Group

### MEDAGLIA D'ORO GR. 3 AL MIGLIOR GRUPPO 10 SOGGETTI

CANARINI LIPOCROMICI GIALLI	<b>Santinelli Nazzareno</b>	911 p.ti
CANARINI LIPOCROMICI ROSSI	<b>Damiani Fausto</b>	908 p.ti
LIPOCROMICI BIANCHI	<b>Andreoli Giuliano</b>	911 p.ti
MELANINICI VECCHIO TIPO GIALLI	<b>Basso Alex</b>	897 p.ti
MELANINICI VECCHIO TIPO ROSSI	<b>Polenta Sandro</b>	903 p.ti
MELANINICI PASTELLO	<b>Tempera Enzo</b>	907 p.ti
MELANINICI OPALE	<b>Panichi Ezio</b>	900 p.ti
MELANINICI PHAEO	<b>Iura Gianni</b>	924 p.ti
MELANINICI TOPAZIO	<b>Rossi Francesco</b>	900 p.ti
MELANINICI ONICE	<b>Mazzavillani Andrea</b>	908 p.ti
CANARINI ARRICCIATI DI FORMA	<b>Crescenzo Bruno</b>	893 p.ti
CANARINI ARRICCIATI DI POSIZIONE	<b>Sabba Massimo</b>	892 p.ti
CANARINI LISCI LEGGERI	<b>Momesso Angelo</b>	905 p.ti
ESOTICI	<b>Fattori Francesco e Zanichelli Daniele</b>	910 p.ti
INDIGENI (FAUNA EUROPEA)	<b>Boccarusso Federico</b>	925 p.ti
IBRIDI	<b>Amadei Carlo</b>	918 p.ti
TORTORE E PICCIONI	<b>Marini Marco</b>	888 p.ti
ONDULATI	<b>Brunori Nicola</b>	896 p.ti
AGAPORNIS	<b>Massarini Simone</b>	904 p.ti
PSITTACIDI (gruppo di 6 soggetti)	<b>Giannandrea Giacinto</b>	550 p.ti



# Premiazione Special Cobalto

## MEDAGLIA D'ORO GR. 2 AL MIGLIOR GRUPPO 5 SOGGETTI

NERO COBALTO GIALLO MOSAICO	Rosa Francesco	432	p.ti
NERO COBALTO ROSSO MOSAICO	Rosa Francesco	440	p.ti
BRUNO COBALTO ROSSO MOSAICO	Rossi Francesco	451	p.ti

## Premiazione Simply the Best

ARRICCIATO DEL NORD	D'Alessio Alvaro	Gab. 3002	p.ti 92
ARRICCIATO DEL SUD	Cantarini Franco	Gab. 3129	p.ti 92
FIORINO	Crescenzo Bruno	Gab. 3023	p.ti 90
GLOSTER CORONA	Biagiola Mario	Gab. 3373	p.ti 92
GLOSTER CONSORT	Momesso Angelo	Gab. 3388	p.ti 92
SCOTCH	Brunori Nicola	Gab. 3250	p.ti 91
RAZZA SPAGNOLA	Marconi Natalino	Gab. 3214	p.ti 93
FIFE FANCY	Del Bianco Luciano	Gab. 3213	p.ti 90
CANARINO DI COLORE LIPOCROMICO GIALLO	Baldoncini Simone	Gab. 237	p.ti 92
CANARINO DI COLORE LIPOCROMICO ROSSO	Manzotti Giovanni	Gab. 396	p.ti 93
CANARINO DI COLORE LIPOCROMICO BIANCO	Andreoli Giuliano	Gab. 202	p.ti 93
CANARINO DI COLORE MELANINICO GIALLO	Iura Gianni	Gab. 777	p.ti 94
CANARINO DI COLORE MELANINICO ROSSO	Ascani Franco	Gab. 218	p.ti 94
CANARINO DI COLORE MELANINICO BIANCO	Iura Gianni	Gab. 776	p.ti 93
LUCHERINO EUROPEO	Del Bianco Luciano	Gab. 2505	p.ti 91
ORGANETTO	Lanza Volpe Mario	Gab. 2565	p.ti 90
CIUFFOLOTTO EUROPEO	Rosa Domenico	Gab. 2859C	p.ti 93
FRINGUELLO	Angelucci Giorgio	Gab. 2532	p.ti 93
IBRIDO MUTATO CON IL CANARINO	Braconi Rodolfo	Gab. 2256	p.ti 93
IBRIDO FRA ESTRILDIDI	Ficeti Gianni	Gab. 2237	p.ti 92
DIAMANTE MANDARINO	Zamagna Ivan	Gab. 2068	p.ti 90
DIAMANTE DI GOULD	Zanichelli Daniele	Gab. 2037	p.ti 90
TORTORA	Marini Marco	Gab. 2911	p.ti 91
QUAGLIA/COLINO	Fattori Francesco	Gab. 4209	p.ti 91
ONDULATO	Brunori Nicola	Gab. 4078	p.ti 92
AGAPORNIS MEGLIO PREPARATO <b>(OFFERTO DA MASSARINI SIMONE)</b>	Giobbi Francesco	Gab. 4067	p.ti 91
ROSELLA (PLATYCERCUS)	Giannandrea Giacinto	Gab. 4307	p.ti 92
PARROCCHETTO DAL COLLARE	Giannandrea Giacinto	Gab. 4309	p.ti 92

## Premiazione the Special Guest

MAGGIOR INGABBIO	Rosa Francesco	85	Sogg.
SECONDO MAGGIOR INGABBIO	Rossi Francesco	46	Sogg.
TERZO MAGGIOR INGABBIO	Vernocchi Filiberto	45	Sogg.
ESPOSITORE ESTERO DA PIU' LONTANO	Costadinov Assen	1629	Km.
ESPOSITORE ITALIANO DA PIU' LONTANO	Dardo Antonio	372	Km.
ESPOSITORE DI ASS. MARCHIGIANA (20 sogg.)	Boccarusso Federico	1826	p.ti
ESPOSITORE DI ASS. UMBRA (20 sogg.)	Momesso Angelo	1789	p.ti
ESPOSITORE PIU' GIOVANE	Rosa Jennifer Laura	2	anni
FEDERAZIONE ESTERA CON PIU' PARTECIPANTI	Federazione Belga		
ASSOCIAZIONE ITALIANA CON PIU' PARTECIPANTI	APO Pesaro	35	All.
ASSOCIAZIONE CON PIU' SOGGETTI A CONCORSO (ESCLUSO IL COMITATO)	A.A.A. Rimini	325	Sogg.



## Premiazione Ufficiale



Elaborazione dati: Berluti Stefano

## Sez. D - Canarini di Colore

### 1 Giallo intenso singoli

Pos.	Espositore	gabbia	punti
1	FONTANELLA Fulvio	844	92
2	PULITA Pierino	556	91
3	FONTANELLA Fulvio	348	90
.	COPPA Sergio	299	89
.	FONTANELLA Fulvio	349	89
.	MENCARELLI Marco	459	89
.	RAGGI Sergio	496	89
.	PULITA Pierino	555	89
.	COPPA Sergio	298	88
.	RAGGI Sergio	495	88

### 2 Giallo intenso stamm

Pos.	Espositore	gabbia	punti
1	ZANARDI Ivano	1633	363
2	PULITA Pierino	1609	362
3	COPPA Sergio	1533	360
.	PERINI Vasco	1642	358

### 3 Giallo intenso ali bianche singoli

Pos.	Espositore	gabbia	punti
1	SANTINELLI Nazzareno	585	92
2	SANTINELLI Nazzareno	584	91
3	CATALANO Giuseppe	283	90
.	PAZZELLI Giuseppe	532	89
.	POLENTA Gino	543	89
.	ZAPPITELLI Luisa	677	89
.	ZAPPITELLI Luisa	678	89
.	ZAPPITELLI Luisa	679	89
.	PELLEGRINI Cesare	685	89
.	PELLEGRINI Cesare	687	89
.	BERLUTI Stefano	862	89
.	BERLUTI Stefano	863	89
.	GIAMPIERI Graziano	243	88
.	PAZZELLI Giuseppe	531	88
.	VILLANI Antonio	657	88
.	VILLANI Antonio	659	88
.	PELLEGRINI Cesare	683	88
.	PELLEGRINI Cesare	684	88
.	PELLEGRINI Cesare	686	88
.	BERLUTI Stefano	861	88

### 4 Giallo intenso ali bianche stamm

Pos.	Espositore	gabbia	punti
1	SANTINELLI Nazzareno	1614	367
2	SANTINELLI Nazzareno	1615	364
3	ZAPPITELLI Luisa	1639	362
.	POLENTA Gino	1600	358

### 5 Giallo brinato singoli

Pos.	Espositore	gabbia	punti
1	RAGGI Sergio	498	90
.	BIGI Osvaldo	255	89
.	RAGGI Sergio	497	89
.	PELLEGRINI Cesare	689	89
.	PELLEGRINI Cesare	692	89
.	PELLEGRINI Cesare	693	89
.	BIGI Osvaldo	256	88
.	PELLEGRINI Cesare	688	88
.	PELLEGRINI Cesare	690	88
.	PELLEGRINI Cesare	691	88

### 6 Giallo brinato stamm

Pos.	Espositore	gabbia	punti
1	ZANARDI Ivano	1634	363
.	PERINI Vasco	1643	359
.	ANDREOLI Giuliano	1502	358

### 7 Giallo brinato ali bianche singoli

Pos.	Espositore	gabbia	punti
1	SANTINELLI Nazzareno	586	92
2	GIAMPIERI Graziano	244	91
3	SANTINELLI Nazzareno	587	90
.	PANICHI Ezio	505	89
.	PAZZELLI Giuseppe	533	89
.	POLENTA Gino	544	89
.	ZAPPITELLI Luisa	680	89
.	ZAPPITELLI Luisa	682	89
.	CATALANO Giuseppe	284	88
.	PANICHI Ezio	506	88
.	PAZZELLI Giuseppe	534	88
.	VILLANI Antonio	660	87
.	ZAPPITELLI Luisa	681	86

### 8 Giallo brinato ali bianche stamm

Pos.	Espositore	gabbia	punti
1	SANTINELLI Nazzareno	1616	367



2	SANTINELLI Nazzareno	1617	364
3	ZAPPITELLI Luisa	1640	360
.	POLENTA Gino	1602	356
.	POLENTA Gino	1601	354

**9 Giallo mosaico maschio singoli**

Pos.	Espositore	gabbia	punti
1	GIAMPIERI Graziano	242	92
2	GIAMPIERI Graziano	248	91
3	BALDONCINI Simone	230	90
.	BALDONCINI Simone	228	88
.	BALDONCINI Simone	229	88
.	GIAMPIERI Graziano	241	87
.	BERLUTI Stefano	859	87
.	CATALANO Giuseppe	288	86
.	FARABEGOLI Paride	340	86
.	VILLANI Antonio	658	86
.	PATERA Giuseppe	739	86
.	BERLUTI Stefano	860	86

**10 Giallo mosaico maschio stamm**

Pos.	Espositore	gabbia	punti
1	BALDONCINI Simone	1510	364
2	FARABEGOLI Paride	1546	360
.	CATALANO Giuseppe	1530	353

**11 Giallo mosaico femmina singoli**

Pos.	Espositore	gabbia	punti
1	BALDONCINI Simone	233	92
2	BALDONCINI Simone	231	91
3	BALDONCINI Simone	232	90
.	BIGI Osvaldo	253	89
.	CICCONE Roberto	326	89
.	FARABEGOLI Paride	341	89
.	SIMONETTI Gherardo	597	89
.	BACCHINI Stelio	226	88
.	BIGI Osvaldo	254	88
.	BRILLONI Ovidio	257	88
.	MORETTI Luciano	474	88
.	BERLUTI Stefano	856	88
.	BERLUTI Stefano	857	88
.	PROTANI Raffaello	550	87
.	CATALANO Giuseppe	801	87
.	BERLUTI Stefano	858	87
.	CICCONE Roberto	327	86
.	SIMONETTI Gherardo	598	86

.	PELLEGRINI Cesare	694	84
---	-------------------	-----	----

**12 Giallo mosaico femmina stamm**

Pos.	Espositore	gabbia	punti
1	FUZZI Fabio	1521	368
2	BALDONCINI Simone	1511	365
3	ZANARDI Ivano	1636	363
.	POLENTA Gino	1603	358
.	PROTANI Raffaello	1608	357
.	CATALANO Giuseppe	1529	356
.	CICCONE Roberto	1536	355
.	MORETTI Luciano	1577	355
.ng	FARABEGOLI Paride	1545	267

**13 Giallo av. intenso singoli**

Pos.	Espositore	gabbia	punti
1	MENCARELLI Marco	460	92
2	MENCARELLI Marco	458	91
3	MENCARELLI Marco	457	90
.	PERINI Vasco	702	89
.	PERINI Vasco	701	88

**14 Giallo av. intenso stamm**

Pos.	Espositore	gabbia	punti
1	PETRINI Claudio	1657	363
.	PULITA Pierino	1610	356

**15 Giallo av. intenso ali bianche singoli**

Pos.	Espositore	gabbia	punti
1	BACCHINI Stelio	224	92
2	BALDONCINI Simone	234	91
3	BACCHINI Stelio	223	90
.	BALDONCINI Simone	235	89

**16 Giallo av. intenso ali bianche stamm**

Pos.	Espositore	gabbia	punti
1	BALDONCINI Simone	1512	363
.	BRILLONI Ovidio	1555	356

**17 Giallo av. brinato singoli**

Pos.	Espositore	gabbia	punti
1	MORETTI Luciano	473	90
.	MENCARELLI Marco	456	88

.	PERINI Vasco	700	87
.	RAGGI Sergio	499	86
.	PERINI Vasco	699	86
.	VOLPINI Giuliano	708	86
.	VOLPINI Giuliano	709	85

**18 Giallo av. brinato stamm**

Pos.	Espositore	gabbia	punti
.	ZANARDI Ivano	1635	352
.	MENCARELLI Marco	1570	351
.	PETRINI Claudio	1599	346

**19 Giallo av. brinato ali bianche singoli**

Pos.	Espositore	gabbia	punti
1	BALDONCINI Simone	237	92
2	BACCHINI Stelio	225	91
.	BALDONCINI Simone	236	87
.	CATALANO Giuseppe	286	87
.	BRILLONI Ovidio	263	86
.	BRILLONI Ovidio	264	85

**20 Giallo av. brinato ali bianche stamm**

Pos.	Espositore	gabbia	punti
1	BALDONCINI Simone	1513	360

**21 Giallo av. mosaico maschio singoli**

Pos.	Espositore	gabbia	punti
1	FUZZI Fabio	238	90
.	ZAMAGNA Gino	711	89

**23 Giallo av. mosaico femmina singoli**

Pos.	Espositore	gabbia	punti
1	FUZZI Fabio	239	91
2	MORETTI Luciano	475	90
.	CATALANO Giuseppe	282	88
.	BRILLONI Ovidio	258	87
.	ZAMAGNA Gino	712	87

**24 Giallo av. mosaico femmina stamm**

Pos.	Espositore	gabbia	punti
1	FUZZI Fabio	1522	361

**25 Rosso intenso singoli**

Pos.	Espositore	gabbia	punti
1	BASSO Alex	373	93
2	BRILLONI Ovidio	259	92
3	COCCO Mauro	289	91
.	DEL BIANCO Luciano	329	89
.	COCCO Mauro	290	88
.	COCCO Mauro	291	88
.ng	BRILLONI Ovidio	260	0

**26 Rosso intenso stamm**

Pos.	Espositore	gabbia	punti
1	DEL BIANCO Luciano	1543	368
.ng	BRILLONI Ovidio	1556	265

**27 Rosso intenso ali bianche singoli**

Pos.	Espositore	gabbia	punti
1	MANZOTTI Giovanni	391	93
2	DAMIANI Fausto	838	92
3	DAMIANI Fausto	840	91
.	FRATERNALI Romano	350	90
.	MONTESE Renato	467	90
.	DAMIANI Fausto	839	90
.	ASCANI Franco	205	89
.	ONOFRI Stefano	477	89
.	PANDOLFI Diego	486	89
.	DEL BIANCO Luciano	540	89
.	SCODAVOLPE Paolo Gilberto	591	89
.	CECCAROLI Salvatore	809	89
.	CECCAROLI Salvatore	810	89
.	PAZZELLI Giuseppe	535	88
.	SANTINELLI Nazzeno	588	88
.	LODI Gualtiero	378	87
.	ONOFRI Stefano	476	87
.	PAZZELLI Giuseppe	536	87
.	RAGGI Sergio	500	86
.	ZANDRI Silvano	672	86

**28 Rosso intenso ali bianche stamm**

Pos.	Espositore	gabbia	punti
1	SCODAVOLPE Paolo Gilberto	1618	367
2	MONTESE Renato	1574	363
3	DAMIANI Fausto	1541	360
.	PANDOLFI Diego	1582	358



<b>29</b>	<b>Rosso brinato</b>		<b>singoli</b>	.	SCODAVOLPE Paolo Gilberto	1620	359
Pos.	Espositore	gabbia	punti				
1	BRILLONI Ovidio	261	90	<b>33</b>	<b>Rosso mosaico maschio</b>		<b>singoli</b>
.	COCCO Mauro	293	88	Pos.	Espositore	gabbia	punti
.	COCCO Mauro	294	88	1	MARZOLA Mario	406	93
.	ONOFRI Stefano	803	88	2	DAMIANI Fausto	841	92
.	BRILLONI Ovidio	262	87	3	DELLA CHIARA Franco	482	91
.	COCCO Mauro	292	87	.	ASCANI Franco	207	90
.	ONOFRI Stefano	478	87	.	MARZOLA Mario	407	90
				.	ZANDRI Silvano	676	90
<b>30</b>	<b>Rosso brinato</b>		<b>stamm</b>	.	ASCANI Franco	215	89
Pos.	Espositore	gabbia	punti	.	MANZOTTI Giovanni	393	89
1	DEL BIANCO Luciano	1544	366	.	DELLA CHIARA Franco	483	89
2	BRILLONI Ovidio	1557	360	.	PANDOLFI Diego	489	89
.	COCCO Mauro	1532	355	.	TOSI Quinto	633	89
.	BRILLONI Ovidio	1558	354	.	DAMIANI Fausto	843	89
				.	ASCANI Franco	206	88
<b>31</b>	<b>Rosso brinato ali bianche</b>		<b>singoli</b>	.	MANZOTTI Giovanni	394	88
Pos.	Espositore	gabbia	punti	.	TOSI Quinto	634	88
1	MANZOTTI Giovanni	392	92	.	TOSI Quinto	635	88
2	PAZZELLI Giuseppe	538	91	.	ZANDRI Silvano	673	88
3	SCODAVOLPE Paolo Gilberto	592	90	.	DAMIANI Fausto	842	88
.	DEL BIANCO Luciano	330	89	.	BIANCHI Daniele	251	87
.	FRATERNALI Romano	351	89	.	PANDOLFI Diego	488	87
.	LODI Gualtiero	379	89	<b>34</b>	<b>Rosso mosaico maschio</b>		<b>stamm</b>
.	PANDOLFI Diego	487	89	Pos.	Espositore	gabbia	punti
.	RAGGI Sergio	501	89	1	MARZOLA Mario	1566	368
.	SANTINELLI Nazzareno	589	89	2	ASCANI Franco	1504	366
.	ZANDRI Silvano	674	89	3	DAMIANI Fausto	1540	363
.	CECCAROLI Salvatore	811	89	.	FARABEGOLI Paride	1547	359
.	RAGGI Sergio	502	88	.	PANDOLFI Diego	1581	359
.	PAZZELLI Giuseppe	537	88	.	MARZOLA Mario	1567	358
.	SANTINELLI Nazzareno	590	88	.	MARZOLA Mario	1568	357
.	ZANDRI Silvano	675	88	.	PANDOLFI Diego	1584	357
.	CECCAROLI Salvatore	812	88	.	DELLA CHIARA Franco	1578	356
.	ONOFRI Stefano	479	87	.	PANDOLFI Diego	1585	356
.	ONOFRI Stefano	802	87	.ng	DELLA CHIARA Franco	1579	263
<b>32</b>	<b>Rosso brinato ali bianche</b>		<b>stamm</b>	<b>35</b>	<b>Rosso mosaico femmina</b>		<b>singoli</b>
Pos.	Espositore	gabbia	punti	Pos.	Espositore	gabbia	punti
1	DAMIANI Fausto	1542	368	1	BRUNELLI Giovanni	279	92
2	MONTESI Renato	1575	364	2	ROSA Francesco	818	91
3	SCODAVOLPE Paolo Gilberto	1619	363	3	BRUNELLI Giovanni	278	90
.	LODI Gualtiero	1519	362	.	BRUNELLI Giovanni	280	89
.	PANDOLFI Diego	1583	360	.	MARZOLA Mario	408	89
.	FRATERNALI Romano	1552	359				

.	MARZOLA Mario	409	89
.	PANDOLFI Diego	492	89
.	PANDOLFI Diego	490	88
.	PANDOLFI Diego	491	88
.	GUENCI Paolo	804	88
.	BIANCHI Daniele	252	87

**36 Rosso mosaico femmina stamm**

Pos.	Espositore	gabbia	punti
1	BRUNELLI Giovanni	1528	368
2	PANDOLFI Diego	1586	363
.	ROSA Francesco	1662	359
.	FARABEGOLI Paride	1550	354

**37 Rosso av. intenso singoli**

Pos.	Espositore	gabbia	punti
1	BASSO Alex	374	91
2	ZANDRI Silvano	670	90
.	COCCO Mauro	296	89
.	COCCO Mauro	295	87
.	COCCO Mauro	297	87

**39 Rosso av. intenso ali bianche singoli**

Pos.	Espositore	gabbia	punti
1	ASCANI Franco	209	91
2	ASCANI Franco	208	90
.	FRATERNALI Romano	352	89
.	MATTIELLO Marco	416	89
.	MATTIELLO Marco	417	89
.	ONOFRI Stefano	480	89
.	DELLA CHIARA Franco	485	89
.	DELLA CHIARA Franco	808	89
.	DEL BIANCO Luciano	331	88
.	MATTIELLO Marco	418	88
.	MATTIELLO Marco	419	88
.	ZANDRI Silvano	668	88
.	MATTIOLI Giovanni	424	87
.	ONOFRI Stefano	481	87
.	RAGGI Sergio	503	87
.	ZANDRI Silvano	669	86

**40 Rosso av. intenso ali bianche stamm**

Pos.	Espositore	gabbia	punti
1	LODI Gualtiero	1520	363
2	ASCANI Franco	1507	360

.	FRATERNALI Romano	1554	359
.	DELLA CHIARA Franco	1658	356

**42 Rosso av. brinato stamm**

Pos.	Espositore	gabbia	punti
.	ZANDRI Silvano	1637	358

**43 Rosso av. brinato ali bianche singoli**

Pos.	Espositore	gabbia	punti
1	MANZOTTI Giovanni	396	93
2	FARABEGOLI Paride	345	92
3	MANZOTTI Giovanni	395	91
.	ASCANI Franco	211	90
.	FARABEGOLI Paride	344	90
.	MONTESI Renato	468	90
.	ASCANI Franco	210	89
.	MARZIALI Ermindo	403	89
.	MATTIELLO Marco	420	89
.	MATTIELLO Marco	421	89
.	MATTIELLO Marco	422	89
.	MATTIOLI Giovanni	423	89
.	DELLA CHIARA Franco	484	89
.	RAGGI Sergio	504	88
.	SCODAVOLPE Paolo Gilberto	593	88
.	ZANDRI Silvano	671	88

**44 Rosso av. brinato ali bianche stamm**

Pos.	Espositore	gabbia	punti
1	MARZIALI Ermindo	1564	363
2	ASCANI Franco	1505	362
3	DELLA CHIARA Franco	1580	360
.	MATTIOLI Giovanni	1569	359
.	FRATERNALI Romano	1553	356

**47 Rosso av. mosaico femmina singoli**

Pos.	Espositore	gabbia	punti
1	PANDOLFI Diego	813	90
.	GUENCI Paolo	805	89

**48 Rosso av. mosaico femmina stamm**

Pos.	Espositore	gabbia	punti
1	GUENCI Paolo	1656	364
2	BUZZONI Antonello	1659	360



<b>49 Bianco dominante</b>		<b>singoli</b>	
Pos.	Espositore	gabbia	punti
1	COPPA Sergio	302	91
2	PERINI Vasco	698	90
.	ZANARDI Ivano	662	89
.	CASADEI Giancarlo	781	89
.	CASADEI Giancarlo	783	89
.	BUZZONI Antonello	814	89
.	CASADEI Giancarlo	782	87

<b>51 Bianco recessivo</b>		<b>singoli</b>	
Pos.	Espositore	gabbia	punti
1	ANDREOLI Giuliano	202	93
2	ANDREOLI Giuliano	201	92
3	ANDREOLI Giuliano	203	91
.	CATALANO Giuseppe	287	91
.	FONTANELLA Fulvio	346	90
.	PANICHI Ezio	507	90
.	PANICHI Ezio	508	90
.	VAGNONI Elmo	641	90
.	FONTANELLA Fulvio	347	89
.	VAGNONI Elmo	636	89
.	VAGNONI Elmo	637	89
.	VAGNONI Elmo	639	89
.	PERINI Vasco	695	89
.	PERINI Vasco	696	89
.	ZAMAGNA Gino	713	89
.	CASADEI Giancarlo	792	89
.	CASADEI Giancarlo	793	89
.	BRILLONI Ovidio	265	88
.	PULITA Pierino	557	88
.	TEDESCHI Giampiero	608	88
.	TEDESCHI Giampiero	609	88
.	VAGNONI Elmo	638	88
.	VAGNONI Elmo	640	88
.	VAGNONI Elmo	642	88
.	PERINI Vasco	697	88
.	CASADEI Giancarlo	786	88
.	CASADEI Giancarlo	787	88
.	CASADEI Giancarlo	788	88
.	CASADEI Giancarlo	791	88
.	CASADEI Giancarlo	794	88
.	CASADEI Giancarlo	789	87
.	CASADEI Giancarlo	790	87

<b>52 Bianco recessivo</b>		<b>stamm</b>	
Pos.	Espositore	gabbia	punti
1	ANDREOLI Giuliano	1501	368
2	ANDREOLI Giuliano	1503	367
3	VAGNONI Elmo	1625	366
.	FONTANELLA Fulvio	1551	364
.	BUZZONI Antonello	1660	362
.	PANICHI Ezio	1588	361
.	VAGNONI Elmo	1626	359
.	ROSA Jennifer Laura	1653	359
.	CASADEI Giancarlo	1652	358
.	ZAPPITELLI Luisa	1641	356

<b>55 Albino recessivo</b>		<b>singoli</b>	
Pos.	Espositore	gabbia	punti
1	ZAMAGNA Gino	715	92
2	BUZZONI Antonello	817	91
3	ZAMAGNA Gino	714	90
.	COPPA Sergio	300	89
.	COPPA Sergio	301	89
.	PANICHI Ezio	509	89
.	PANICHI Ezio	510	89
.	CASADEI Giancarlo	784	88
.	CASADEI Giancarlo	785	87

<b>57 Lutino/lutino av. intenso e brinato</b>		<b>singoli</b>	
Pos.	Espositore	gabbia	punti
1	TEDESCHI Giampiero	610	90

<b>59 Lutino/lutino av. int. e brinato ali bianche</b>		<b>singoli</b>	
Pos.	Espositore	gabbia	punti
1	CATALANO Giuseppe	285	90
.	BACCHINI Stelio	227	89
.	BRILLONI Ovidio	266	88
.	VILLANI Antonio	661	87

<b>61 Lutino/lutino av. mosaico</b>		<b>singoli</b>	
Pos.	Espositore	gabbia	punti
.	FUZZI Fabio	240	88
.	CATALANO Giuseppe	281	88
.	VOLPINI Giuliano	710	87

<b>62</b>	<b>Lutino/lutino av. mosaico</b>		<b>stamm</b>	3	POLENTA Sandro	539	90
Pos.	Espositore	gabbia	punti	.	POLENTA Sandro	547	89
1	CATALANO Giuseppe	1531	361	.	POLENTA Sandro	548	89
				.	MONTESI Renato	469	88
				.	ROSINI Mauro	582	88
<b>67</b>	<b>Rubino/rubino av. mosaico</b>		<b>singoli</b>	.	ROSINI Mauro	583	88
Pos.	Espositore	gabbia	punti	.	CECCHI Marino	736	86
1	BUZZONI Antonello	816	90				
.	MARZOLA Mario	410	89	<b>78</b>	<b>Nero rosso/rosso av. intenso</b>		<b>stamm</b>
.	MARZOLA Mario	411	88	Pos.	Espositore	gabbia	punti
.	BUZZONI Antonello	815	88	1	POLENTA Sandro	1605	365
				2	ROSINI Mauro	1613	362
<b>68</b>	<b>Rubino/rubino av. mosaico</b>		<b>stamm</b>	3	POLENTA Sandro	1606	361
Pos.	Espositore	gabbia	punti				
.	ROSA Francesco	1664	354	<b>79</b>	<b>Nero rosso/rosso av. brinato</b>		<b>singoli</b>
				Pos.	Espositore	gabbia	punti
<b>69</b>	<b>Nero giallo/giallo av. intenso</b>		<b>singoli</b>	1	POLENTA Sandro	549	90
Pos.	Espositore	gabbia	punti	.	LODI Gualtiero	377	86
1	CECCHI Marino	728	91				
2	CECCHI Marino	733	90	<b>80</b>	<b>Nero rosso/rosso av. brinato</b>		<b>stamm</b>
.	CECCHI Marino	729	89	Pos.	Espositore	gabbia	punti
.	CECCHI Marino	730	89	1	POLENTA Sandro	1607	361
.	CECCHI Marino	732	88				
				<b>81</b>	<b>Nero rosso/rosso av. mosaico m.</b>		<b>singoli</b>
<b>71</b>	<b>Nero giallo/giallo av. brinato</b>		<b>singoli</b>	Pos.	Espositore	gabbia	punti
Pos.	Espositore	gabbia	punti	1	IURA Fausto	773	92
1	CECCHI Marino	734	90	2	ROSA Francesco	821	91
.	SELVI Sandro	595	87	3	ROSA Francesco	819	90
				.	ROSSI Francesco	558	89
<b>73</b>	<b>Nero giallo/giallo av. mosaico m.</b>		<b>singoli</b>	.	ROSSI Francesco	559	89
Pos.	Espositore	gabbia	punti	.	CICCONI Roberto	319	88
1	MAZZAVILLANI Andrea	432	90	.	ROSA Francesco	820	88
.	CECCHI Marino	735	87				
				<b>82</b>	<b>Nero rosso/rosso av. mosaico m.</b>		<b>stamm</b>
<b>75</b>	<b>Nero giallo/giallo av. mosaico f.</b>		<b>singoli</b>	Pos.	Espositore	gabbia	punti
Pos.	Espositore	gabbia	punti	1	VERNOCCHI Filiberto	1629	360
1	CECCHI Marino	731	90	.	FARABEGOLI Paride	1548	357
.	MAZZAVILLANI Andrea	454	89				
				<b>83</b>	<b>Nero rosso/rosso av. mosaico f.</b>		<b>singoli</b>
<b>77</b>	<b>Nero rosso/rosso av. intenso</b>		<b>singoli</b>	Pos.	Espositore	gabbia	punti
Pos.	Espositore	gabbia	punti	1	ROSA Francesco	822	90
1	MONTESI Renato	470	92	.	VERNOCCHI Filiberto	643	89
2	POLENTA Sandro	546	91	.	VERNOCCHI Filiberto	644	89

.	CICCONE Roberto	320	87
.	CECCHI Marino	737	87

**84 Nero rosso/rosso av. mosaico f. stamm**

Pos.	Espositore	gabbia	punti
1	ROSSI Francesco	1611	364
2	DI MARCANTONIO Mauro	1647	361

**85 Nero bianco dominante/recessivo singoli**

Pos.	Espositore	gabbia	punti
.	SELVI Sandro	594	87

**87 Bruno giallo/giallo av. intenso singoli**

Pos.	Espositore	gabbia	punti
1	MAZZAVILLANI Andrea	431	90

**91 Bruno giallo/giallo av. mosaico m. singoli**

Pos.	Espositore	gabbia	punti
1	ROSA Francesco	824	92
2	ROSA Francesco	823	91
3	BASSO Alex	365	90
.	PANICHI Ezio	511	89
.	BASSO Alex	364	88

**92 Bruno giallo/giallo av. mosaico m. stamm**

Pos.	Espositore	gabbia	punti
1	PASOLINI Luciano	1594	365
2	BASSO Alex	1514	363
3	ROSA Francesco	1655	361

**93 Bruno giallo/giallo av. mosaico f. singoli**

Pos.	Espositore	gabbia	punti
1	ROSA Francesco	825	92
2	PANICHI Ezio	512	91
3	BASSO Alex	366	90
.	BASSO Alex	367	89

**94 Bruno giallo/giallo av. mosaico f. stamm**

Pos.	Espositore	gabbia	punti
1	BASSO Alex	1515	363

**95 Bruno rosso/rosso av. intenso singoli**

Pos.	Espositore	gabbia	punti
1	ROSA Francesco	828	90
.	ROSA Francesco	827	89
.ng	ROSA Francesco	826	0

**99 Bruno rosso/rosso av. mosaico m. singoli**

Pos.	Espositore	gabbia	punti
1	ROSSI Francesco	561	92
2	CICCONE Roberto	315	91
3	ROSSI Francesco	560	90
.	CICCONE Roberto	314	89
.	CICCONE Roberto	316	89
.	CICCONE Roberto	317	88
.	PASOLINI Luciano	525	88
.	ROSA Francesco	829	87

**101 Bruno rosso/rosso av. mosaico f. singoli**

Pos.	Espositore	gabbia	punti
1	CICCONE Roberto	313	90
.	CICCONE Roberto	312	88

**102 Bruno rosso/rosso av. mosaico f. stamm**

Pos.	Espositore	gabbia	punti
1	PASOLINI Luciano	1593	364

**105 Agata giallo/giallo av. intenso singoli**

Pos.	Espositore	gabbia	punti
1	ANDREOLI Giuliano	204	93
2	DI LUCA Franco	333	92
3	DI PAOLO Carla	336	91
.	DI LUCA Franco	332	90
.	PANICHI Ezio	513	90
.	DI PAOLO Carla	335	88
.	SOLFRINI Davide	606	88
.	PANICHI Ezio	514	87
.	SOLFRINI Davide	607	87
.	BATTISTELLI Simone	250	86

**106 Agata giallo/giallo av. intenso stamm**

Pos.	Espositore	gabbia	punti
1	PANICHI Ezio	1589	360



<b>107</b>	<b>Agata giallo/giallo av. brinato</b>		<b>singoli</b>	.ng	MONTESI Renato	471	0
Pos.	Espositore	gabbia	punti				
.	DI LUCA Franco	334	88				
<b>111</b>	<b>Agata giallo/giallo av. mosaico f.</b>		<b>singoli</b>				
Pos.	Espositore	gabbia	punti				
1	TONELLI Gianluca	631	90				
.	TONELLI Gianluca	629	88				
.	TONELLI Gianluca	630	88				
.	VOLPINI Giuliano	703	88				
<b>113</b>	<b>Agata rosso/rosso av. intenso</b>		<b>singoli</b>				
Pos.	Espositore	gabbia	punti				
1	FRATERNALI Romano	354	92				
2	SOLFRINI Davide	605	91				
3	SOLFRINI Davide	604	90				
.	ZANDRI Silvano	665	88				
<b>115</b>	<b>Agata rosso/rosso av. brinato</b>		<b>singoli</b>				
Pos.	Espositore	gabbia	punti				
1	CRETI Vittorio	303	92				
2	ROSSI Francesco	563	91				
3	ROSSI Francesco	569	90				
.	ZANDRI Silvano	666	88				
.	ZANDRI Silvano	667	87				
<b>116</b>	<b>Agata rosso/rosso av. brinato</b>		<b>stamm</b>				
Pos.	Espositore	gabbia	punti				
1	CRETI Vittorio	1534	367				
<b>117</b>	<b>Agata rosso/rosso av. mosaico m.</b>		<b>singoli</b>				
Pos.	Espositore	gabbia	punti				
1	ASCANI Franco	213	92				
2	ASCANI Franco	212	91				
3	MENGACCI Pierluigi	741	90				
.	MATTIELLO Marco	412	88				
.	MATTIELLO Marco	413	88				
.	MENGACCI Pierluigi	740	88				
.	ASCANI Franco	214	87				
.	CICCONI Roberto	324	87				
.	CICCONI Roberto	325	87				
.	MATTIELLO Marco	415	87				
.	MONTESI Renato	472	87				
.	MATTIELLO Marco	414	86				
<b>118</b>	<b>Agata rosso/rosso av. mosaico m.</b>		<b>stamm</b>				
Pos.	Espositore	gabbia	punti				
1	ASCANI Franco	1506	362				
<b>119</b>	<b>Agata rosso/rosso av. mosaico f.</b>		<b>singoli</b>				
Pos.	Espositore	gabbia	punti				
1	MENGACCI Pierluigi	742	91				
2	CICCONI Roberto	307	90				
.	CICCONI Roberto	306	87				
.	VOLPINI Giuliano	706	87				
.	VOLPINI Giuliano	707	85				
<b>120</b>	<b>Agata rosso/rosso av. mosaico f.</b>		<b>stamm</b>				
Pos.	Espositore	gabbia	punti				
1	CICCONI Roberto	1537	362				
<b>121</b>	<b>Agata bianco dominante/recessivo</b>		<b>singoli</b>				
Pos.	Espositore	gabbia	punti				
.	TEDESCHI Giampiero	611	88				
<b>123</b>	<b>Isabella giallo/giallo av. intenso</b>		<b>singoli</b>				
Pos.	Espositore	gabbia	punti				
1	BRUGIAPAGLIA Sergio	268	91				
2	ZAMAGNA Gino	717	90				
.	BRUGIAPAGLIA Sergio	267	88				
<b>125</b>	<b>Isabella giallo/giallo av. brinato</b>		<b>singoli</b>				
Pos.	Espositore	gabbia	punti				
1	ZAMAGNA Gino	716	90				
<b>126</b>	<b>Isabella giallo/giallo av. brinato</b>		<b>stamm</b>				
Pos.	Espositore	gabbia	punti				
.	PATERA Giuseppe	1644	352				
<b>127</b>	<b>Isabella giallo/giallo av. mosaico m.</b>		<b>singoli</b>				
Pos.	Espositore	gabbia	punti				
1	MANCINI Roberto	387	91				
.	BRUGIAPAGLIA Sergio	271	88				

<b>129</b>	<b>Isabella giallo/giallo av. mosaico f.</b>		<b>singoli</b>	3	MENGACCI Pierluigi	744	90
Pos.	Espositore	gabbia	punti	.	FARABEGOLI Paride	342	89
1	MANCINI Roberto	388	91	.	MATTIOLI Giovanni	428	89
.	BRUGIAPAGLIA Sergio	272	86	.	MANCINI Roberto	380	88
.				.	MANCINI Roberto	381	88
.				.	MATTIOLI Giovanni	427	88
<b>130</b>	<b>Isabella giallo/giallo av. mosaico f.</b>		<b>stamm</b>	.	TEDESCHI Giampiero	612	88
Pos.	Espositore	gabbia	punti	.	VOLPINI Giuliano	720	88
.	BRUGIAPAGLIA Sergio	1527	358	.	VOLPINI Giuliano	721	87
<b>131</b>	<b>Isabella rosso/rosso av. intenso</b>		<b>singoli</b>	<b>138</b>	<b>Isabella rosso/rosso av. mosaico f.</b>		<b>stamm</b>
Pos.	Espositore	gabbia	punti	Pos.	Espositore	gabbia	punti
.	FRATERNALI Romano	355	88	1	VERNOCCHI Filiberto	1630	362
.	MANCINI Roberto	385	88	<b>139</b>	<b>Isabella bianco dominante/recessivo</b>		<b>singoli</b>
.	MANCINI Roberto	386	88	Pos.	Espositore	gabbia	punti
<b>133</b>	<b>Isabella rosso/rosso av. brinato</b>		<b>singoli</b>	1	ZAMAGNA Gino	718	90
Pos.	Espositore	gabbia	punti	.	TEDESCHI Giampiero	613	88
.	FRATERNALI Romano	356	88	<b>143</b>	<b>Nero pastello giallo/giallo av. brinato</b>		<b>singoli</b>
<b>134</b>	<b>Isabella rosso/rosso av. brinato</b>		<b>stamm</b>	Pos.	Espositore	gabbia	punti
Pos.	Espositore	gabbia	punti	1	MAZZAVILLANI Andrea	453	90
.	MONTESI Renato	1576	359	<b>157</b>	<b>Nero pastello bianco dominante/recessivo</b>		<b>singoli</b>
<b>135</b>	<b>Isabella rosso/rosso av. mosaico m.</b>		<b>singoli</b>	Pos.	Espositore	gabbia	punti
Pos.	Espositore	gabbia	punti	1	MAZZAVILLANI Andrea	455	90
1	MATTIOLI Giovanni	425	91	<b>159</b>	<b>Nero Ali Grigie giallo/giallo av. int.</b>		<b>singoli</b>
2	ROSA Francesco	831	90	Pos.	Espositore	gabbia	punti
.	MARCONI Natalino	397	89	1	DI PAOLO Carla	337	90
.	MATTIOLI Giovanni	426	89	<b>171</b>	<b>Nero Ali Grigie rosso/rosso av. mos. m.</b>		<b>singoli</b>
.	ROSA Francesco	830	89	Pos.	Espositore	gabbia	punti
.	MANCINI Roberto	383	88	1	VERNOCCHI Filiberto	646	91
.	MANCINI Roberto	384	88	2	CICCONE Roberto	323	90
.	MENGACCI Pierluigi	743	88	.	CICCONE Roberto	322	88
<b>136</b>	<b>Isabella rosso/rosso av. mosaico m.</b>		<b>stamm</b>	.	CICCONE Roberto	321	87
Pos.	Espositore	gabbia	punti	<b>172</b>	<b>Nero Ali Grigie rosso/rosso av. mos. m.</b>		<b>stamm</b>
1	MANCINI Roberto	1560	363	Pos.	Espositore	gabbia	punti
<b>137</b>	<b>Isabella rosso/rosso av. mosaico f.</b>		<b>singoli</b>	1	VERNOCCHI Filiberto	1631	362
Pos.	Espositore	gabbia	punti				
1	VERNOCCHI Filiberto	645	92				
2	MANCINI Roberto	382	91				

<b>174</b>	<b>Nero Ali Grigie rosso/rosso av. mos. f.</b>	<b>stamm</b>	2	FRATERNALI Romano	357	91	
Pos.	Espositore	gabbia	punti	3	MARCONI Natalino	398	90
.	CICCONE Roberto	1538	356	.	VERNOCCHI Filiberto	647	88
.				.	DI MARCANTONIO Mauro	760	87
<b>177</b>	<b>Bruno pastello giallo/giallo av. intenso</b>	<b>singoli</b>					
Pos.	Espositore	gabbia	punti	<b>190</b>	<b>Bruno pastello rosso/rosso av. mos. m.</b>	<b>stamm</b>	
1	TEMPERA Enzo	619	92	Pos.	Espositore	gabbia	punti
2	TEMPERA Enzo	618	91	1	MARCONI Natalino	1561	366
3	TEMPERA Enzo	620	90	2	TEMPERA Enzo	1622	361
.	TEMPERA Enzo	621	89				
.	TEMPERA Enzo	622	88	<b>191</b>	<b>Bruno pastello rosso/rosso av. mos. f.</b>	<b>singoli</b>	
<b>179</b>	<b>Bruno pastello giallo/giallo av. brinato</b>	<b>singoli</b>		Pos.	Espositore	gabbia	punti
Pos.	Espositore	gabbia	punti	1	TEMPERA Enzo	628	90
1	TEMPERA Enzo	624	91	.	DI MARCANTONIO Mauro	759	88
2	TEMPERA Enzo	623	90	.	MARCONI Natalino	399	87
<b>181</b>	<b>Bruno pastello giallo/giallo av. mos. m.</b>	<b>singoli</b>		<b>192</b>	<b>Bruno pastello rosso/rosso av. mos. f.</b>	<b>stamm</b>	
Pos.	Espositore	gabbia	punti	Pos.	Espositore	gabbia	punti
1	ROSA Francesco	799	90	1	VERNOCCHI Filiberto	1632	366
<b>182</b>	<b>Bruno pastello giallo/giallo av. mos. m.</b>	<b>stamm</b>		.	MARCONI Natalino	1562	354
Pos.	Espositore	gabbia	punti	<b>193</b>	<b>Bruno pastello bianco dominante/recessivo</b>	<b>singoli</b>	
1	PASOLINI Luciano	1595	362	Pos.	Espositore	gabbia	punti
.	ROSA Francesco	1654	356	1	TEMPERA Enzo	627	92
<b>183</b>	<b>Bruno pastello giallo/giallo av. mos. f.</b>	<b>singoli</b>		2	TEMPERA Enzo	626	91
Pos.	Espositore	gabbia	punti	3	TEMPERA Enzo	625	90
1	PASOLINI Luciano	526	92	<b>195</b>	<b>Agata pastello giallo/giallo av. intenso</b>	<b>singoli</b>	
2	PASOLINI Luciano	527	91	Pos.	Espositore	gabbia	punti
3	ROSA Francesco	798	90	1	DI PAOLO Carla	338	90
.	ROSA Francesco	800	89	<b>197</b>	<b>Agata pastello giallo/giallo av. brinato</b>	<b>singoli</b>	
<b>185</b>	<b>Bruno pastello rosso/rosso av. intenso</b>	<b>singoli</b>		Pos.	Espositore	gabbia	punti
Pos.	Espositore	gabbia	punti	1	DI PAOLO Carla	339	90
1	DI MARCANTONIO Mauro	765	91	<b>199</b>	<b>Agata pastello giallo/giallo av. mos. m.</b>	<b>singoli</b>	
2	DI MARCANTONIO Mauro	766	90	Pos.	Espositore	gabbia	punti
.	MARCONI Natalino	400	89	1	MARINI Marco	402	90
<b>189</b>	<b>Bruno pastello rosso/rosso av. mos. m.</b>	<b>singoli</b>		.	POLENTA Gino	545	89
Pos.	Espositore	gabbia	punti	.	MARINI Marco	855	89
1	CICCONE Roberto	318	92	.	FARABEGOLI Paride	343	88



<b>200</b>	<b>Agata pastello giallo/giallo av. mos. m.</b>	<b>stamm</b>		<b>220</b>	<b>Isabella pastello giallo/giallo av. mos. f.</b>	<b>stamm</b>	
Pos.	Espositore	gabbia	punti	Pos.	Espositore	gabbia	punti
1	MARINI Marco	1563	364	.	SIMONETTI Gherardo	1621	357
<b>205</b>	<b>Agata pastello rosso/rosso av. brinato</b>	<b>singoli</b>		<b>225</b>	<b>Isabella pastello rosso/rosso av. mos. m.</b>	<b>singoli</b>	
Pos.	Espositore	gabbia	punti	Pos.	Espositore	gabbia	punti
.	ROSSI Francesco	562	87	1	MENGACCI Pierluigi	749	92
<b>207</b>	<b>Agata pastello rosso/rosso av. mos. m.</b>	<b>singoli</b>		2	VERNOCCHI Filiberto	648	91
Pos.	Espositore	gabbia	punti	3	MENGACCI Pierluigi	748	90
1	MENGACCI Pierluigi	745	90	.	VERNOCCHI Filiberto	649	87
.	MENGACCI Pierluigi	746	89	<b>227</b>	<b>Isabella pastello rosso/rosso av. mos. f.</b>	<b>singoli</b>	
ng	GLEMET Jean Paul	796	0	Pos.	Espositore	gabbia	punti
<b>208</b>	<b>Agata pastello rosso/rosso av. mos. m.</b>	<b>stamm</b>		1	VERNOCCHI Filiberto	651	92
Pos.	Espositore	gabbia	punti	2	VERNOCCHI Filiberto	650	91
1	VERNOCCHI Filiberto	1627	361	3	MENGACCI Pierluigi	750	90
<b>209</b>	<b>Agata pastello rosso/rosso av. mos. f.</b>	<b>singoli</b>		.	MENGACCI Pierluigi	751	88
Pos.	Espositore	gabbia	punti	<b>228</b>	<b>Isabella pastello rosso/rosso av. mos. f.</b>	<b>stamm</b>	
.	MENGACCI Pierluigi	747	87	Pos.	Espositore	gabbia	punti
<b>214</b>	<b>Isabella pastello giallo/giallo av. intenso</b>	<b>stamm</b>		1	MENGACCI Pierluigi	1646	360
Pos.	Espositore	gabbia	punti	<b>235</b>	<b>Nero opale giallo/giallo av. mosaico m.</b>	<b>singoli</b>	
.	PASOLINI Luciano	1596	358	Pos.	Espositore	gabbia	punti
<b>217</b>	<b>Isabella pastello giallo/giallo av. mos. m.</b>	<b>singoli</b>		.	PASOLINI Andrea	848	88
Pos.	Espositore	gabbia	punti	<b>237</b>	<b>Nero opale giallo/giallo av. mosaico f.</b>	<b>singoli</b>	
1	SIMONETTI Gherardo	596	90	Pos.	Espositore	gabbia	punti
.	GIOBBI Francesco	752	89	.	PASOLINI Andrea	847	89
.	GIOBBI Francesco	755	88	<b>243</b>	<b>Nero opale rosso/rosso av. mosaico m.</b>	<b>singoli</b>	
<b>219</b>	<b>Isabella pastello giallo/giallo av. mos. f.</b>	<b>singoli</b>		Pos.	Espositore	gabbia	punti
Pos.	Espositore	gabbia	punti	.	ASCANI Franco	217	89
1	GIOBBI Francesco	756	90	.	PASOLINI Andrea	845	89
.	GIOBBI Francesco	757	88	.	PASOLINI Andrea	846	89
.	GIOBBI Francesco	754	87	.	ASCANI Franco	216	88
.	GIOBBI Francesco	753	86	.	DI MARCANTONIO Mauro	761	88
<b>225</b>	<b>Agata pastello rosso/rosso av. brinato</b>	<b>singoli</b>		<b>245</b>	<b>Nero opale rosso/rosso av. mosaico f.</b>	<b>singoli</b>	
Pos.	Espositore	gabbia	punti	Pos.	Espositore	gabbia	punti
.	ROSSI Francesco	562	87	1	MARCONI Natalino	758	90
<b>207</b>	<b>Agata pastello rosso/rosso av. mos. m.</b>	<b>singoli</b>		.	DI MARCANTONIO Mauro	762	89
Pos.	Espositore	gabbia	punti				
1	MENGACCI Pierluigi	745	90				
.	MENGACCI Pierluigi	746	89				
ng	GLEMET Jean Paul	796	0				
<b>208</b>	<b>Agata pastello rosso/rosso av. mos. m.</b>	<b>stamm</b>					
Pos.	Espositore	gabbia	punti				
1	VERNOCCHI Filiberto	1627	361				
<b>209</b>	<b>Agata pastello rosso/rosso av. mos. f.</b>	<b>singoli</b>					
Pos.	Espositore	gabbia	punti				
.	MENGACCI Pierluigi	747	87				
<b>214</b>	<b>Isabella pastello giallo/giallo av. intenso</b>	<b>stamm</b>					
Pos.	Espositore	gabbia	punti				
.	PASOLINI Luciano	1596	358				
<b>217</b>	<b>Isabella pastello giallo/giallo av. mos. m.</b>	<b>singoli</b>					
Pos.	Espositore	gabbia	punti				
1	SIMONETTI Gherardo	596	90				
.	GIOBBI Francesco	752	89				
.	GIOBBI Francesco	755	88				
<b>219</b>	<b>Isabella pastello giallo/giallo av. mos. f.</b>	<b>singoli</b>					
Pos.	Espositore	gabbia	punti				
1	GIOBBI Francesco	756	90				
.	GIOBBI Francesco	757	88				
.	GIOBBI Francesco	754	87				
.	GIOBBI Francesco	753	86				
<b>220</b>	<b>Isabella pastello giallo/giallo av. mos. f.</b>	<b>stamm</b>					
Pos.	Espositore	gabbia	punti				
.	SIMONETTI Gherardo	1621	357				
<b>225</b>	<b>Isabella pastello rosso/rosso av. mos. m.</b>	<b>singoli</b>					
Pos.	Espositore	gabbia	punti				
1	MENGACCI Pierluigi	749	92				
2	VERNOCCHI Filiberto	648	91				
3	MENGACCI Pierluigi	748	90				
.	VERNOCCHI Filiberto	649	87				
<b>227</b>	<b>Isabella pastello rosso/rosso av. mos. f.</b>	<b>singoli</b>					
Pos.	Espositore	gabbia	punti				
1	VERNOCCHI Filiberto	651	92				
2	VERNOCCHI Filiberto	650	91				
3	MENGACCI Pierluigi	750	90				
.	MENGACCI Pierluigi	751	88				
<b>228</b>	<b>Isabella pastello rosso/rosso av. mos. f.</b>	<b>stamm</b>					
Pos.	Espositore	gabbia	punti				
1	MENGACCI Pierluigi	1646	360				
<b>235</b>	<b>Nero opale giallo/giallo av. mosaico m.</b>	<b>singoli</b>					
Pos.	Espositore	gabbia	punti				
.	PASOLINI Andrea	848	88				
<b>237</b>	<b>Nero opale giallo/giallo av. mosaico f.</b>	<b>singoli</b>					
Pos.	Espositore	gabbia	punti				
.	PASOLINI Andrea	847	89				
<b>243</b>	<b>Nero opale rosso/rosso av. mosaico m.</b>	<b>singoli</b>					
Pos.	Espositore	gabbia	punti				
.	ASCANI Franco	217	89				
.	PASOLINI Andrea	845	89				
.	PASOLINI Andrea	846	89				
.	ASCANI Franco	216	88				
.	DI MARCANTONIO Mauro	761	88				
<b>245</b>	<b>Nero opale rosso/rosso av. mosaico f.</b>	<b>singoli</b>					
Pos.	Espositore	gabbia	punti				
1	MARCONI Natalino	758	90				
.	DI MARCANTONIO Mauro	762	89				

<b>249</b>	<b>Bruno opale giallo/giallo av. intenso</b>	<b>singoli</b>		<b>264</b>	<b>Bruno opale rosso/rosso av. mosaico f.</b>	<b>stamm</b>	
Pos.	Espositore	gabbia	punti	Pos.	Espositore	gabbia	punti
.	PUGLIA Ezio	553	85	1	TOSI Quinto	1624	362
<b>253</b>	<b>Bruno opale giallo/giallo av. mosaico m.</b>	<b>singoli</b>		<b>265</b>	<b>Bruno opale bianco dominante/recessivo</b>	<b>singoli</b>	
Pos.	Espositore	gabbia	punti	Pos.	Espositore	gabbia	punti
1	PASOLINI Luciano	528	91	1	BASSO Alex	369	90
2	BRUGIAPAGLIA Sergio	269	90	.	BRUGIAPAGLIA Sergio	273	88
.	BASSO Alex	370	88	.	BRUGIAPAGLIA Sergio	274	88
				.	BASSO Alex	368	88
<b>254</b>	<b>Bruno opale giallo/giallo av. mosaico m.</b>	<b>stamm</b>		.	PUGLIA Ezio	551	87
Pos.	Espositore	gabbia	punti	.	PUGLIA Ezio	552	86
1	PASOLINI Luciano	1597	360	<b>266</b>	<b>Bruno opale bianco dominante/recessivo</b>	<b>stamm</b>	
.	BASSO Alex	1517	356	Pos.	Espositore	gabbia	punti
<b>255</b>	<b>Bruno opale giallo/giallo av. mosaico f.</b>	<b>singoli</b>		1	BASSO Alex	1516	364
Pos.	Espositore	gabbia	punti	2	BRUGIAPAGLIA Sergio	1525	362
1	BASSO Alex	372	91	3	BRUGIAPAGLIA Sergio	1524	360
.	PASOLINI Luciano	530	88	<b>267</b>	<b>Agata opale giallo/giallo av. intenso</b>	<b>singoli</b>	
.	PASOLINI Luciano	529	87	Pos.	Espositore	gabbia	punti
.	BASSO Alex	371	85	1	PANICHI Ezio	515	92
<b>256</b>	<b>Bruno opale giallo/giallo av. mosaico f.</b>	<b>stamm</b>		2	PICCHIO Mario	724	91
Pos.	Espositore	gabbia	punti	3	GIAMPIERI Graziano	246	90
1	PASOLINI Luciano	1598	366	.	PANICHI Ezio	516	89
<b>261</b>	<b>Bruno opale rosso/rosso av. mosaico m.</b>	<b>singoli</b>		.	SIMONETTI Gherardo	602	89
Pos.	Espositore	gabbia	punti	.	GIAMPIERI Graziano	247	88
1	ROSSI Francesco	564	92	<b>268</b>	<b>Agata opale giallo/giallo av. intenso</b>	<b>stamm</b>	
2	MARZIALI Ermindo	405	90	Pos.	Espositore	gabbia	punti
.	MARZIALI Ermindo	404	88	1	PANICHI Ezio	1590	364
<b>262</b>	<b>Bruno opale rosso/rosso av. mosaico m.</b>	<b>stamm</b>		2	BRUGIAPAGLIA Sergio	1523	361
Pos.	Espositore	gabbia	punti	<b>269</b>	<b>Agata opale giallo/giallo av. brinato</b>	<b>singoli</b>	
1	MARZIALI Ermindo	1565	362	Pos.	Espositore	gabbia	punti
2	TOSI Quinto	1623	360	1	GIAMPIERI Graziano	249	91
<b>263</b>	<b>Bruno opale rosso/rosso av. mosaico f.</b>	<b>singoli</b>		2	PANICHI Ezio	518	90
Pos.	Espositore	gabbia	punti	.	PANICHI Ezio	517	88
.	VERNOCCHI Filiberto	652	87	.	BRUGIAPAGLIA Sergio	270	87
				.	SIMONETTI Gherardo	603	87

<b>270</b>	<b>Agata opale giallo/giallo av. brinato</b>		<b>stamm</b>	<b>278</b>	<b>Agata opale rosso/rosso av. brinato</b>		<b>stamm</b>
Pos.	Espositore	gabbia	punti	Pos.	Espositore	gabbia	punti
1	PANICHI Ezio	1591	362	1	CRETI Vittorio	1535	362
<b>271</b>	<b>Agata opale giallo/giallo av. mosaico m.</b>		<b>singoli</b>	<b>279</b>	<b>Agata opale rosso/rosso av. mosaico m.</b>		<b>singoli</b>
Pos.	Espositore	gabbia	punti	Pos.	Espositore	gabbia	punti
1	ROSSI Francesco	565	92	1	VERNOCCHI Filiberto	653	90
2	CICCONE Roberto	310	91	.	VERNOCCHI Filiberto	654	87
3	SIMONETTI Gherardo	601	90				
.	SIMONETTI Gherardo	600	89	<b>281</b>	<b>Agata opale rosso/rosso av. mosaico f.</b>		<b>singoli</b>
.	GIAMPIERI Graziano	245	86	Pos.	Espositore	gabbia	punti
.	CICCONE Roberto	311	86	1	VOLPINI Giuliano	705	90
<b>273</b>	<b>Agata opale giallo/giallo av. mosaico f.</b>		<b>singoli</b>	.	VOLPINI Giuliano	704	88
Pos.	Espositore	gabbia	punti	.	PASOLINI Andrea	849	87
1	ROSSI Francesco	567	92	<b>283</b>	<b>Agata opale bianco dominante/recessivo</b>		<b>singoli</b>
2	ROSSI Francesco	566	91	Pos.	Espositore	gabbia	punti
3	TONELLI Gianluca	632	90	1	PICCHIO Mario	722	91
.	CICCONE Roberto	309	88	2	PICCHIO Mario	723	90
.	SIMONETTI Gherardo	599	88	<b>285</b>	<b>Phaeo giallo/giallo av. intenso</b>		<b>singoli</b>
.	CICCONE Roberto	308	87	Pos.	Espositore	gabbia	punti
.	PICCHIO Mario	727	87	1	IURA Gianni	777	94
<b>275</b>	<b>Agata opale rosso/rosso av. intenso</b>		<b>singoli</b>	2	PANICHI Ezio	520	93
Pos.	Espositore	gabbia	punti	3	IURA Gianni	779	92
1	CRETI Vittorio	304	92	.	PANICHI Ezio	519	90
2	FRATERNALI Romano	358	91	<b>287</b>	<b>Phaeo giallo/giallo av. brinato</b>		<b>singoli</b>
3	ZANDRI Silvano	664	90	Pos.	Espositore	gabbia	punti
.	PANDOLFI Diego	494	87	1	IURA Gianni	780	93
.	PANDOLFI Diego	493	86	2	IURA Gianni	778	92
<b>276</b>	<b>Agata opale rosso/rosso av. intenso</b>		<b>stamm</b>	3	PANICHI Ezio	521	91
Pos.	Espositore	gabbia	punti	.	PANICHI Ezio	522	89
1	ZANDRI Silvano	1638	368	<b>288</b>	<b>Phaeo giallo/giallo av. brinato</b>		<b>stamm</b>
.	PANDOLFI Diego	1587	354	Pos.	Espositore	gabbia	punti
<b>277</b>	<b>Agata opale rosso/rosso av. brinato</b>		<b>singoli</b>	1	IURA Gianni	1651	366
Pos.	Espositore	gabbia	punti	<b>289</b>	<b>Phaeo giallo/giallo av. mosaico m.</b>		<b>singoli</b>
1	CRETI Vittorio	305	91	Pos.	Espositore	gabbia	punti
2	ZANDRI Silvano	663	90	1	IURA Gianni	775	92
.	LODI Gualtiero	376	87	2	ROSA Francesco	833	91



3	ROSA Francesco	832	90
<b>291</b>	<b>Phaeo giallo/giallo av. mosaico f.</b>		<b>singoli</b>
Pos.	Espositore	gabbia	punti
1	IURA Gianni	774	92
2	ROSA Francesco	834	91
3	ROSA Francesco	835	90
<b>293</b>	<b>Phaeo rosso/rosso av. intenso</b>		<b>singoli</b>
Pos.	Espositore	gabbia	punti
1	ASCANI Franco	218	94
2	ASCANI Franco	219	93
3	IURA Fausto	771	90
<b>295</b>	<b>Phaeo rosso/rosso av. brinato</b>		<b>singoli</b>
Pos.	Espositore	gabbia	punti
1	ASCANI Franco	221	93
2	ASCANI Franco	220	92
3	IURA Fausto	772	90
<b>296</b>	<b>Phaeo rosso/rosso av. brinato</b>		<b>stamm</b>
Pos.	Espositore	gabbia	punti
1	ASCANI Franco	1508	367
<b>297</b>	<b>Phaeo rosso/rosso av. mosaico m.</b>		<b>singoli</b>
Pos.	Espositore	gabbia	punti
1	IURA Fausto	767	93
2	DI MARCANTONIO Mauro	763	91
<b>298</b>	<b>Phaeo rosso/rosso av. mosaico m.</b>		<b>stamm</b>
Pos.	Espositore	gabbia	punti
1	IURA Fausto	1649	368
<b>299</b>	<b>Phaeo rosso/rosso av. mosaico f.</b>		<b>singoli</b>
Pos.	Espositore	gabbia	punti
1	IURA Fausto	768	93
.	DI MARCANTONIO Mauro	764	88
<b>301</b>	<b>Phaeo bianco dominante/recessivo</b>		<b>singoli</b>
Pos.	Espositore	gabbia	punti
1	IURA Gianni	776	93
2	PANICHI Ezio	523	92

3	PANICHI Ezio	524	91
<b>302</b>	<b>Phaeo bianco dominante/recessivo</b>		<b>stamm</b>
Pos.	Espositore	gabbia	punti
1	IURA Gianni	1650	371
2	PANICHI Ezio	1592	366
<b>303</b>	<b>Satiné giallo/giallo av. intenso</b>		<b>singoli</b>
Pos.	Espositore	gabbia	punti
1	ZAMAGNA Gino	719	90
.	BRUGIAPAGLIA Sergio	277	89
<b>305</b>	<b>Satiné giallo/giallo av. brinato</b>		<b>singoli</b>
Pos.	Espositore	gabbia	punti
1	PATERA Giuseppe	738	90
.	PICCHIO Mario	725	87
<b>306</b>	<b>Satiné giallo/giallo av. brinato</b>		<b>stamm</b>
Pos.	Espositore	gabbia	punti
1	PATERA Giuseppe	1645	360
<b>307</b>	<b>Satiné giallo/giallo av. mosaico f.</b>		<b>singoli</b>
Pos.	Espositore	gabbia	punti
1	ROSSI Francesco	568	91
2	BRUGIAPAGLIA Sergio	276	90
<b>308</b>	<b>Satiné giallo/giallo av. mosaico f.</b>		<b>stamm</b>
Pos.	Espositore	gabbia	punti
1	MANCINI Roberto	1559	360
<b>309</b>	<b>Satiné giallo/giallo av. mosaico m.</b>		<b>singoli</b>
Pos.	Espositore	gabbia	punti
1	MANCINI Roberto	390	92
2	BRUGIAPAGLIA Sergio	275	91
3	MANCINI Roberto	389	90
<b>310</b>	<b>Satiné giallo/giallo av. mosaico m.</b>		<b>stamm</b>
Pos.	Espositore	gabbia	punti
1	BRUGIAPAGLIA Sergio	1526	363
.	D'ALESSIO Alvaro	1539	358

<b>311</b>	<b>Satiné rosso/rosso av. intenso</b>		<b>singoli</b>	<b>335</b>	<b>Nero topazio rosso/rosso av. mos. f.</b>		<b>singoli</b>
Pos.	Espositore	gabbia	punti	Pos.	Espositore	gabbia	punti
1	FRATERNALI Romano	359	90	1	ROSSI Francesco	572	90
<b>313</b>	<b>Satiné rosso/rosso av. brinato</b>		<b>singoli</b>	<b>357</b>	<b>Agata topazio giallo/giallo av. intenso</b>		<b>singoli</b>
Pos.	Espositore	gabbia	punti	Pos.	Espositore	gabbia	punti
1	FRATERNALI Romano	360	90	1	ROSSI Francesco	573	90
				.	ROSSI Francesco	574	87
<b>315</b>	<b>Satiné rosso/rosso av. mosaico f.</b>		<b>singoli</b>	<b>361</b>	<b>Agata topazio giallo/giallo av. mos. m.</b>		<b>singoli</b>
Pos.	Espositore	gabbia	punti	Pos.	Espositore	gabbia	punti
1	MATTIOLI Giovanni	429	91	1	ROSSI Francesco	576	92
2	ROSA Francesco	837	90	2	ROSSI Francesco	575	91
<b>316</b>	<b>Satiné rosso/rosso av. mosaico f.</b>		<b>stamm</b>	3	BASSO Alex	375	90
Pos.	Espositore	gabbia	punti	.	FRATERNALI Romano	361	89
1	ASCANI Franco	1509	364	<b>363</b>	<b>Agata topazio giallo/giallo av. mos. f.</b>		<b>singoli</b>
<b>317</b>	<b>Satiné rosso/rosso av. mosaico m.</b>		<b>singoli</b>	Pos.	Espositore	gabbia	punti
Pos.	Espositore	gabbia	punti	1	MARINI Marco	401	92
1	GLEMET Jean Paul	795	92	2	GLEMET Jean Paul	797	91
2	ASCANI Franco	222	91	3	ROSSI Francesco	577	90
3	MATTIOLI Giovanni	430	90	.	ROSSI Francesco	578	89
.	TEDESCHI Giampiero	614	89	<b>364</b>	<b>Agata topazio giallo/giallo av. mos. f.</b>		<b>stamm</b>
.	TEDESCHI Giampiero	616	89	Pos.	Espositore	gabbia	punti
.	TEDESCHI Giampiero	615	88	.	BASSO Alex	1518	359
.	ROSA Francesco	836	87	<b>365</b>	<b>Agata topazio rosso/rosso av. intenso</b>		<b>singoli</b>
<b>319</b>	<b>Satiné bianco dominante/recessivo</b>		<b>singoli</b>	Pos.	Espositore	gabbia	punti
Pos.	Espositore	gabbia	punti	1	FRATERNALI Romano	362	91
1	TEDESCHI Giampiero	617	90	2	ROSSI Francesco	580	90
<b>331</b>	<b>Nero topazio rosso/rosso av. brinato</b>		<b>singoli</b>	.	ROSSI Francesco	579	87
Pos.	Espositore	gabbia	punti	<b>369</b>	<b>Agata topazio rosso/rosso av. mos. m.</b>		<b>singoli</b>
.	ROSSI Francesco	571	87	Pos.	Espositore	gabbia	punti
<b>333</b>	<b>Nero topazio rosso/rosso av. mos. m.</b>		<b>singoli</b>	1	IURA Fausto	769	92
Pos.	Espositore	gabbia	punti	2	VERNOCCHI Filiberto	655	91
.	ROSSI Francesco	570	88	3	ROSSI Francesco	807	90
				.	VERNOCCHI Filiberto	656	89
				.	ROSSI Francesco	806	89
				.	CICCONE Roberto	328	88

<b>370</b>	<b>Agata topazio rosso/rosso av. mos. m.</b>	<b>stamm</b>	.	MAZZAVILLANI Andrea	444	89	
Pos.	Espositore	gabbia	punti				
1	IURA Fausto	1648	365	<b>447</b>	<b>Bruno onice giallo/giallo av. intenso</b>	<b>singoli</b>	
2	FARABEGOLI Paride	1549	360	Pos.	Espositore	gabbia	punti
.	ROSSI Francesco	1612	357	1	MAZZAVILLANI Andrea	438	91
				.	MAZZAVILLANI Andrea	439	89
<b>371</b>	<b>Agata topazio rosso/rosso av. mos. f.</b>	<b>singoli</b>		<b>449</b>	<b>Bruno onice giallo/giallo av. brinato</b>	<b>singoli</b>	
Pos.	Espositore	gabbia	punti	Pos.	Espositore	gabbia	punti
1	IURA Fausto	770	92	1	MAZZAVILLANI Andrea	440	90
.	ROSSI Francesco	581	88	.	MAZZAVILLANI Andrea	850	89
<b>372</b>	<b>Agata topazio rosso/rosso av. mos. f.</b>	<b>stamm</b>		<b>451</b>	<b>Bruno onice giallo/giallo av. mos. m.</b>	<b>singoli</b>	
Pos.	Espositore	gabbia	punti	Pos.	Espositore	gabbia	punti
.	VERNOCCHI Filiberto	1628	356	1	MAZZAVILLANI Andrea	441	91
<b>373</b>	<b>Agata topazio bianco dominante/recessivo</b>	<b>singoli</b>		.	MAZZAVILLANI Andrea	854	89
Pos.	Espositore	gabbia	punti	<b>453</b>	<b>Bruno onice giallo/giallo av. mos. f.</b>	<b>singoli</b>	
.	FRATERNALI Romano	363	88	Pos.	Espositore	gabbia	punti
<b>374</b>	<b>Agata topazio bianco dominante/recessivo</b>	<b>stamm</b>		1	MAZZAVILLANI Andrea	442	90
Pos.	Espositore	gabbia	punti	.	MAZZAVILLANI Andrea	443	89
.	POLENTA Gino	1604	358	<b>463</b>	<b>Bruno onice bianco dominante/recessivo</b>	<b>singoli</b>	
<b>429</b>	<b>Nero onice giallo/giallo av. intenso</b>	<b>singoli</b>		Pos.	Espositore	gabbia	punti
Pos.	Espositore	gabbia	punti	1	MAZZAVILLANI Andrea	446	92
1	MAZZAVILLANI Andrea	434	92	.	MAZZAVILLANI Andrea	447	89
2	MAZZAVILLANI Andrea	433	91	.	MAZZAVILLANI Andrea	448	89
3	MAZZAVILLANI Andrea	435	90	<b>465</b>	<b>Agata onice giallo/giallo av. intenso</b>	<b>singoli</b>	
.	MAZZAVILLANI Andrea	436	87	Pos.	Espositore	gabbia	punti
<b>431</b>	<b>Nero onice giallo/giallo av. brinato</b>	<b>singoli</b>		1	MAZZAVILLANI Andrea	450	90
Pos.	Espositore	gabbia	punti	.	MAZZAVILLANI Andrea	449	89
1	MAZZAVILLANI Andrea	852	90	.	MAZZAVILLANI Andrea	451	89
<b>433</b>	<b>Nero onice giallo/giallo av. mos. m.</b>	<b>singoli</b>		<b>471</b>	<b>Agata onice giallo/giallo av. mos. f.</b>	<b>singoli</b>	
Pos.	Espositore	gabbia	punti	Pos.	Espositore	gabbia	punti
1	MAZZAVILLANI Andrea	437	90	1	MAZZAVILLANI Andrea	452	90
<b>445</b>	<b>Nero onice bianco dominante/recessivo</b>	<b>singoli</b>					
Pos.	Espositore	gabbia	punti				
1	MAZZAVILLANI Andrea	445	91				



## *Specialistica del Canarino*

### *Cobalto*

<b>501</b>	<b>Nero cobalto giallo intenso</b>		<b>singoli</b>
Pos.	Espositore	gabbia	punti
.	MAZZAVILLANI Andrea	3	87
<b>503</b>	<b>Nero cobalto giallo brinato</b>		<b>singoli</b>
Pos.	Espositore	gabbia	punti
.	MAZZAVILLANI Andrea	4	88
<b>505</b>	<b>Nero cobalto giallo mosaico m.</b>		<b>singoli</b>
Pos.	Espositore	gabbia	punti
.	ROSA Francesco	24	87
.	ROSA Francesco	25	87
.	ROSA Francesco	23	86
<b>507</b>	<b>Nero cobalto giallo mosaico f.</b>		<b>singoli</b>
Pos.	Espositore	gabbia	punti
.	ROSA Francesco	26	86
.	ROSA Francesco	27	86
<b>517</b>	<b>Nero cobalto rosso intenso</b>		<b>singoli</b>
Pos.	Espositore	gabbia	punti
1	MONTESI Renato	9	91
2	MONTESI Renato	11	90
.	MONTESI Renato	10	88
<b>519</b>	<b>Nero cobalto rosso brinato</b>		<b>singoli</b>
Pos.	Espositore	gabbia	punti
.	MONTESI Renato	12	87
<b>521</b>	<b>Nero cobalto rosso mosaico m.</b>		<b>singoli</b>
Pos.	Espositore	gabbia	punti
1	ROSA Francesco	28	90
.	ROSA Francesco	31	89
.	VERNOCCHI Filiberto	19	87
.	ROSA Francesco	32	87
<b>522</b>	<b>Nero cobalto rosso mosaico m.</b>		<b>stamm</b>
Pos.	Espositore	gabbia	punti
.	ROSA Francesco	1661	352
<b>523</b>	<b>Nero cobalto rosso mosaico f.</b>		<b>singoli</b>
Pos.	Espositore	gabbia	punti
.	ROSA Francesco	30	87
<b>537</b>	<b>Bruno cobalto giallo intenso</b>		<b>singoli</b>
Pos.	Espositore	gabbia	punti
.	MAZZAVILLANI Andrea	5	88
.	ROSA Francesco	36	88
<b>541</b>	<b>Bruno cobalto giallo mosaico m.</b>		<b>singoli</b>
Pos.	Espositore	gabbia	punti
1	ROSA Francesco	42	91
2	ROSA Francesco	41	90
.	MAZZAVILLANI Andrea	8	88
.	ROSA Francesco	43	88
.	MAZZAVILLANI Andrea	853	86
<b>543</b>	<b>Bruno cobalto giallo mosaico f.</b>		<b>singoli</b>
Pos.	Espositore	gabbia	punti
1	ROSA Francesco	44	90
<b>545</b>	<b>Bruno cobalto giallo av. intenso</b>		<b>singoli</b>
Pos.	Espositore	gabbia	punti
.	MAZZAVILLANI Andrea	7	89
.	MAZZAVILLANI Andrea	6	88
.	MAZZAVILLANI Andrea	851	88
<b>547</b>	<b>Bruno cobalto giallo av. brinato</b>		<b>singoli</b>
Pos.	Espositore	gabbia	punti
.	ROSA Francesco	22	88
<b>553</b>	<b>Bruno cobalto rosso intenso</b>		<b>singoli</b>
Pos.	Espositore	gabbia	punti
.	ROSA Francesco	34	88
.	ROSA Francesco	33	86
.	ROSA Francesco	35	86

<b>555</b>	<b>Bruno cobalto rosso brinato</b>		<b>singoli</b>	.	MONTESI Renato	104	0
Pos.	Espositore	gabbia	punti	.	VERNOCCHI Filiberto	105	0
.	PASOLINI Luciano	13	88	.	VERNOCCHI Filiberto	106	0
.	PASOLINI Luciano	14	87	.	VERNOCCHI Filiberto	107	0
.	ROSA Francesco	29	87	.	VERNOCCHI Filiberto	108	0
				.	ZANDRI Silvano	109	0
				.	ZANDRI Silvano	110	0
<b>557</b>	<b>Bruno cobalto rosso mosaico m.</b>		<b>singoli</b>	.	ZANDRI Silvano	111	0
Pos.	Espositore	gabbia	punti	.	ZANDRI Silvano	112	0
1	ROSSI Francesco	16	91	.	ZANDRI Silvano	113	0
2	ROSSI Francesco	15	90	.	PANIZZA Idris	114	0
.	ROSA Francesco	39	89	.	PANIZZA Idris	115	0
.	MARCONI Natalino	1	88	.	PANIZZA Idris	116	0
.	ROSA Francesco	40	88	.	PANIZZA Idris	117	0
.	VERNOCCHI Filiberto	21	84	.	PANIZZA Idris	118	0
				.	PANIZZA Idris	119	0
				.	PANIZZA Idris	120	0
<b>558</b>	<b>Bruno cobalto rosso mosaico m.</b>		<b>stamm</b>	.	PANIZZA Idris	121	0
Pos.	Espositore	gabbia	punti	.	PANIZZA Idris	122	0
1	ROSSI Francesco	82	361	.	PANIZZA Idris	123	0
				.	PANIZZA Idris	124	0
				.	PANIZZA Idris	125	0
<b>559</b>	<b>Bruno cobalto rosso mosaico f.</b>		<b>singoli</b>	.	PANIZZA Idris	126	0
Pos.	Espositore	gabbia	punti	.	PANIZZA Idris	127	0
1	ROSSI Francesco	17	90	.	PANIZZA Idris	128	0
.	ROSA Francesco	37	88	.	PANIZZA Idris	129	0
.	ROSA Francesco	38	88	.	PANIZZA Idris	130	0
.	MARCONI Natalino	2	87	.	PANIZZA Idris	131	0
.	ROSSI Francesco	18	87	.	PANIZZA Idris	132	0
.	VERNOCCHI Filiberto	20	86	.	PANIZZA Idris	133	0
				.	PANIZZA Idris	134	0
				.	PANIZZA Idris	135	0
<b>560</b>	<b>Bruno cobalto rosso mosaico f.</b>		<b>stamm</b>	.	PANIZZA Idris	136	0
Pos.	Espositore	gabbia	punti	.	PANIZZA Idris	137	0
.	ROSSI Francesco	83	358	.	PANIZZA Idris	138	0
.	PASOLINI Luciano	81	355	.	SALES Francisco Jane	140	0
.	ROSA Francesco	1663	354	.	GLEMET Jean Paul	141	0
				.	GLEMET Jean Paul	142	0
				.	ROSA Francesco	143	0
<b>573</b>	<b>Altre mutazioni del cobalto</b>		<b>singoli</b>	.	ROSA Francesco	144	0
Pos.	Espositore	gabbia	punti	.	ROSA Francesco	145	0
.ng	ROSA Francesco	45	0	.	ROSA Francesco	146	0
				.	ROSA Francesco	147	0
<b>575</b>	<b>Canarino razza JASPE</b>		<b>singoli</b>	.	ROSA Francesco	148	0
Pos.	Espositore	gabbia	punti	.	ROSA Francesco	149	0
.	MONTESI Renato	101	0	.	ROSA Francesco	150	0
.	MONTESI Renato	102	0	.	ROSA Francesco	151	0
.	MONTESI Renato	103	0	.	ROSA Francesco	152	0

**576 Canarino razza JASPE****stamm**

Pos.	Espositore	gabbia	punti
.	MONTESI Renato	160	0
.	ROSA Francesco	161	0

**Sez. E - Canarini di Forma e**

**Posizione**

**605 Arricciato di Parigi pezzato singoli**

Pos.	Espositore	gabbia	punti
1	GUERRINI Luca	3004	93
2	CANTARINI Franco	3007	91
3	D'ALESSIO Alvaro	3003	90

**606 Arricciato di Parigi pezzato stamm**

Pos.	Espositore	gabbia	punti
1	GUERRINI Luca	3101	363

**611 Arricciato Gigante Italiano pezzato singoli**

Pos.	Espositore	gabbia	punti
1	CANTARINI Franco	3008	90

**613 Padovano ciuffato lipocromico singoli**

Pos.	Espositore	gabbia	punti
1	BIGI Osvaldo	3042	90

**617 Padovano ciuffato pezzato singoli**

Pos.	Espositore	gabbia	punti
1	CANTARINI Franco	3009	90
.	BIGI Osvaldo	3043	89

**619 Padovano non ciuffato lipocromico singoli**

Pos.	Espositore	gabbia	punti
1	CANTARINI Franco	3011	91
2	BIGI Osvaldo	3044	90

**623 Padovano non ciuffato pezzato singoli**

Pos.	Espositore	gabbia	punti
1	CANTARINI Franco	3010	91

**625 Arricciato del Nord lipocromico singoli**

Pos.	Espositore	gabbia	punti
1	D'ALESSIO Alvaro	3002	92
2	COCCO Mauro	3052	91
3	CRESCENZIO Bruno	3014	90
.	PALMUCCI Salvatore	3025	90

.	D'ALESSIO Alvaro	3001	89
.	CRESCENZIO Bruno	3015	89
.	BIGI Osvaldo	3045	89
.	CRESCENZIO Bruno	3013	88
.	PALMUCCI Salvatore	3026	88
.	PALMUCCI Salvatore	3027	88
.	SABBA Massimo	3035	88
.	SABBA Massimo	3036	88
.	BIGI Osvaldo	3046	88
.	COCCO Mauro	3049	88
.	COCCO Mauro	3053	88
.	CRESCENZIO Bruno	3012	87
.	CRESCENZIO Bruno	3016	87
.	BIGI Osvaldo	3047	87
.	COCCO Mauro	3048	87
.	COCCO Mauro	3051	87

**626 Arricciato del Nord lipocromico stamm**

Pos.	Espositore	gabbia	punti
1	SABBA Massimo	3106	363
2	COCCO Mauro	3107	362
3	CRESCENZIO Bruno	3103	360
.	PALMUCCI Salvatore	3104	356
.	CRESCENZIO Bruno	3102	354

**627 Arricciato del Nord melaninico singoli**

Pos.	Espositore	gabbia	punti
.	PALMUCCI Salvatore	3028	88
.	COCCO Mauro	3050	88
.	PALMUCCI Salvatore	3029	87

**629 Arricciato del Nord pezzato singoli**

Pos.	Espositore	gabbia	punti
1	PALMUCCI Salvatore	3030	92
2	SABBA Massimo	3039	91
3	CRESCENZIO Bruno	3018	90
.	CRESCENZIO Bruno	3019	89
.	SABBA Massimo	3037	89
.	SABBA Massimo	3038	88
.	CRESCENZIO Bruno	3017	85

**630 Arricciato del Nord pezzato stamm**

Pos.	Espositore	gabbia	punti
1	PALMUCCI Salvatore	3105	360



<b>631</b>	<b>Fiorino ciuffato lipocromico</b>		<b>singoli</b>	<b>654</b>	<b>Arricciato del Sud pezzato</b>		<b>stamm</b>
Pos.	Espositore	gabbia	punti	Pos.	Espositore	gabbia	punti
.	CRESCENZIO Bruno	3020	86	1	SABBA Massimo	3181	360
<b>635</b>	<b>Fiorino ciuffato pezzato</b>		<b>singoli</b>	<b>661</b>	<b>Gibber Italicus lipocromico</b>		<b>singoli</b>
Pos.	Espositore	gabbia	punti	Pos.	Espositore	gabbia	punti
1	PIANELLA Paride	3005	90	1	IACHINI Milo	3136	90
.	CRESCENZIO Bruno	3021	88	<b>665</b>	<b>Gibber Italicus pezzato</b>		<b>singoli</b>
.	CRESCENZIO Bruno	3022	88	Pos.	Espositore	gabbia	punti
.	PALMUCCI Salvatore	3031	88	1	IACHINI Milo	3137	92
.	BERETTINI Luigi	3040	88	2	IACHINI Milo	3138	91
.	PALMUCCI Salvatore	3032	87	3	IACHINI Milo	3140	90
<b>639</b>	<b>Fiorino non ciuffato melaninico</b>		<b>singoli</b>	.	IACHINI Milo	3139	89
Pos.	Espositore	gabbia	punti	<b>679</b>	<b>Bossu Belga lipocromico</b>		<b>singoli</b>
1	BERETTINI Luigi	3041	90	Pos.	Espositore	gabbia	punti
<b>641</b>	<b>Fiorino non ciuffato pezzato</b>		<b>singoli</b>	1	BRUNORI Nicola	3133	91
Pos.	Espositore	gabbia	punti	<b>683</b>	<b>Bossu Belga pezzato</b>		<b>singoli</b>
1	CRESCENZIO Bruno	3023	90	Pos.	Espositore	gabbia	punti
.	PIANELLA Paride	3006	88	1	BRUNORI Nicola	3134	90
.	PALMUCCI Salvatore	3033	88	<b>691</b>	<b>Scotch Fancy brinato lipocromico</b>		<b>singoli</b>
.	PALMUCCI Salvatore	3034	88	Pos.	Espositore	gabbia	punti
.	CRESCENZIO Bruno	3024	87	1	BRUNORI Nicola	3250	91
<b>649</b>	<b>Arricciato del Sud lipocromico</b>		<b>singoli</b>	<b>706</b>	<b>Munchener melaninico</b>		<b>stamm</b>
Pos.	Espositore	gabbia	punti	Pos.	Espositore	gabbia	punti
1	CANTARINI Franco	3132	91	1	COSTADINOV Assen	3182	366
2	SABBA Massimo	3121	90	<b>709</b>	<b>Border intenso lipocromico</b>		<b>singoli</b>
3	SABBA Massimo	3122	90	Pos.	Espositore	gabbia	punti
.	CANTARINI Franco	3131	88	1	SANTILLI Silvio	3228	90
<b>653</b>	<b>Arricciato del Sud pezzato</b>		<b>singoli</b>	.	SANTILLI Silvio	3227	89
Pos.	Espositore	gabbia	punti	<b>711</b>	<b>Border intenso melaninico</b>		<b>singoli</b>
1	CANTARINI Franco	3129	92	Pos.	Espositore	gabbia	punti
2	CANTARINI Franco	3130	91	1	SANTILLI Silvio	3229	90
3	SABBA Massimo	3126	90				
.	SABBA Massimo	3123	89				
.	SABBA Massimo	3127	89				
.	SABBA Massimo	3125	88				
.	SABBA Massimo	3128	88				
.	SABBA Massimo	3124	87				

<b>713</b>	<b>Border intenso pezzato</b>		<b>singoli</b>	<b>731</b>	<b>Fife Fancy brinato pezzato</b>		<b>singoli</b>
Pos.	Espositore	gabbia	punti	Pos.	Espositore	gabbia	punti
1	ZAMAGNA Gino	3237	90	1	COSTADINOV Assen	3223	90
.	SANTILLI Silvio	3231	89	.	BRILLONI Ovidio	3210	89
.	SANTILLI Silvio	3230	87	.	BRILLONI Ovidio	3211	89
				.	ZAMAGNA Gino	3239	89
				.	SELVI Sandro	3217	88
<b>715</b>	<b>Border brinato lipocromico</b>		<b>singoli</b>	.	COSTADINOV Assen	3222	88
Pos.	Espositore	gabbia	punti	.	ZAMAGNA Gino	3238	88
.	SANTILLI Silvio	3232	88				
				<b>769</b>	<b>Razza Spagnola intenso lipocromico</b>		<b>singoli</b>
<b>719</b>	<b>Border brinato pezzato</b>		<b>singoli</b>	Pos.	Espositore	gabbia	punti
Pos.	Espositore	gabbia	punti	1	PUGLIA Ezio	3216	92
1	ZAMAGNA Gino	3236	90	2	GIOBBI Francesco	3241	91
.	SANTILLI Silvio	3234	88	3	BERLUTI Stefano	3247	90
.	SANTILLI Silvio	3233	87	.	BATTISTELLI Simone	3201	89
.	ZAMAGNA Gino	3235	87	.	BATTISTELLI Simone	3202	89
<b>721</b>	<b>Fife Fancy intenso lipocromico</b>		<b>singoli</b>	<b>771</b>	<b>Razza Spagnola intenso melaninico</b>		<b>singoli</b>
Pos.	Espositore	gabbia	punti	Pos.	Espositore	gabbia	punti
.	DEL BIANCO Luciano	3212	88	1	MARCONI Natalino	3214	93
				2	GIOBBI Francesco	3243	92
<b>723</b>	<b>Fife Fancy intenso melaninico</b>		<b>singoli</b>	3	GIOBBI Francesco	3242	91
Pos.	Espositore	gabbia	punti	.	MARCONI Natalino	3215	90
.	BRILLONI Ovidio	3208	89	.	BERETTINI Luigi	3240	90
.	SELVI Sandro	3218	88				
				<b>773</b>	<b>Razza Spagnola intenso pezzato</b>		<b>singoli</b>
<b>724</b>	<b>Fife Fancy intenso melaninico</b>		<b>stamm</b>	Pos.	Espositore	gabbia	punti
Pos.	Espositore	gabbia	punti	1	GIOBBI Francesco	3244	92
.ng	DEL BIANCO Luciano	3251	179	2	BATTISTELLI Simone	3205	91
				3	BATTISTELLI Simone	3204	90
				.	BERLUTI Stefano	3252	89
<b>725</b>	<b>Fife Fancy intenso pezzato</b>		<b>singoli</b>				
Pos.	Espositore	gabbia	punti	<b>775</b>	<b>Razza Spagnola brinato lipocromico</b>		<b>singoli</b>
1	DEL BIANCO Luciano	3213	90	Pos.	Espositore	gabbia	punti
.ng	COSTADINOV Assen	3221	0	1	BATTISTELLI Simone	3206	92
				2	BERLUTI Stefano	3255	91
				3	BATTISTELLI Simone	3207	90
<b>729</b>	<b>Fife Fancy brinato melaninico</b>		<b>singoli</b>	.	BERLUTI Stefano	3254	88
Pos.	Espositore	gabbia	punti				
.	BRILLONI Ovidio	3209	88	<b>777</b>	<b>Razza Spagnola brinato melaninico</b>		<b>singoli</b>
.	SELVI Sandro	3219	88	Pos.	Espositore	gabbia	punti
.	SELVI Sandro	3220	88	1	GIOBBI Francesco	3246	91
				2	GIOBBI Francesco	3248	90

.	BERLUTI Stefano	3253	87	.	GUERRINI Daniele	3375	88
<b>779</b>	<b>Razza Spagnola brinato pezzato</b>		<b>singoli</b>	.	MOMESSO Angelo	3380	88
Pos.	Espositore	gabbia	punti	.	SERICA Mikel	3393	88
1	GIOBBI Francesco	3249	92	.	SERICA Mikel	3394	88
2	GIOBBI Francesco	3245	91	.	MOMESSO Angelo	3382	87
3	BERLUTI Stefano	3256	90	.	SERICA Mikel	3391	87
.	BERLUTI Stefano	3257	89	.	SERICA Mikel	3392	87
.	BATTISTELLI Simone	3203	88	<b>814</b>	<b>Gloster Corona brinato pezzato</b>		<b>stamm</b>
<b>781</b>	<b>Irish Fancy lipocromico</b>		<b>singoli</b>	Pos.	Espositore	gabbia	punti
Pos.	Espositore	gabbia	punti	1	MOMESSO Angelo	3463	362
1	BRUNORI Nicola	3411	90	<b>817</b>	<b>Gloster Consort intenso melaninico</b>		<b>singoli</b>
.	BRUNORI Nicola	3412	87	Pos.	Espositore	gabbia	punti
<b>785</b>	<b>Irish Fancy pezzato</b>		<b>singoli</b>	1	MOMESSO Angelo	3389	91
Pos.	Espositore	gabbia	punti	<b>819</b>	<b>Gloster Consort intenso pezzato</b>		<b>singoli</b>
.	BRUNORI Nicola	3413	87	Pos.	Espositore	gabbia	punti
<b>807</b>	<b>Gloster Corona intenso pezzato</b>		<b>singoli</b>	1	MOMESSO Angelo	3383	90
Pos.	Espositore	gabbia	punti	.	BIAGIOLA Cardinali Mario	3366	88
1	MOMESSO Angelo	3378	91	<b>823</b>	<b>Gloster Consort brinato melaninico</b>		<b>singoli</b>
2	BIAGIOLA Cardinali Mario	3359	90	Pos.	Espositore	gabbia	punti
<b>811</b>	<b>Gloster Corona brinato melaninico</b>		<b>singoli</b>	1	MOMESSO Angelo	3386	91
Pos.	Espositore	gabbia	punti	2	MOMESSO Angelo	3384	90
1	BIAGIOLA Cardinali Mario	3365	91	.	MOMESSO Angelo	3385	89
2	SERICA Mikel	3390	90	.	SERICA Mikel	3396	87
.	MOMESSO Angelo	3381	89	<b>825</b>	<b>Gloster Consort brinato pezzato</b>		<b>singoli</b>
<b>813</b>	<b>Gloster Corona brinato pezzato</b>		<b>singoli</b>	Pos.	Espositore	gabbia	punti
Pos.	Espositore	gabbia	punti	1	MOMESSO Angelo	3388	92
1	BIAGIOLA Cardinali Mario	3373	92	2	BIAGIOLA Cardinali Mario	3362	91
2	GUERRINI Daniele	3376	91	3	BIAGIOLA Cardinali Mario	3363	90
3	BIAGIOLA Cardinali Mario	3368	90	.	BIAGIOLA Cardinali Mario	3361	89
.	BIAGIOLA Cardinali Mario	3370	89	.	BIAGIOLA Cardinali Mario	3364	88
.	BIAGIOLA Cardinali Mario	3372	89	.	MOMESSO Angelo	3387	87
.	BIAGIOLA Cardinali Mario	3374	89	.	SERICA Mikel	3395	87
.	GUERRINI Daniele	3377	89	.	BIAGIOLA Cardinali Mario	3360	86
.	MOMESSO Angelo	3379	89	<b>826</b>	<b>Gloster Consort brinato pezzato</b>		<b>stamm</b>
.	BIAGIOLA Cardinali Mario	3367	88	Pos.	Espositore	gabbia	punti
.	BIAGIOLA Cardinali Mario	3369	88	1	MOMESSO Angelo	3464	361
.	BIAGIOLA Cardinali Mario	3371	88				

**835 Lizard dorato** **singoli**

Pos.	Espositore	gabbia	punti
1	MACCHIONI Fabio	3399	92
2	DARDO Antonio	3403	91
3	DARDO Antonio	3402	90
.	SOLFRINI Davide	3353	89
.	MACCHIONI Fabio	3400	89
.	DARDO Antonio	3401	89
.	SOLFRINI Davide	3351	88
.	SOLFRINI Davide	3352	88
.	BOGA Cesare	3407	88
.	BOGA Cesare	3408	87

**836 Lizard dorato** **stamm**

Pos.	Espositore	gabbia	punti
1	SOLFRINI Davide	3461	362

**837 Lizard argentato** **singoli**

Pos.	Espositore	gabbia	punti
1	MACCHIONI Fabio	3398	92
2	MACCHIONI Fabio	3397	91
3	BOGA Cesare	3409	90
.	SOLFRINI Davide	3354	89
.	DARDO Antonio	3404	89
.	DARDO Antonio	3405	89
.	BOGA Cesare	3410	89
.	SOLFRINI Davide	3356	88
.	DARDO Antonio	3406	88
.	BERLUTI Stefano	3416	88
.	SOLFRINI Davide	3355	87
.	BERLUTI Stefano	3415	87

**838 Lizard argentato** **stamm**

Pos.	Espositore	gabbia	punti
1	SOLFRINI Davide	3462	360

**839 Lizard blu** **singoli**

Pos.	Espositore	gabbia	punti
1	SOLFRINI Davide	3358	92
2	SOLFRINI Davide	3357	91



## *Sez. F - Esotici*

<b>901</b>	<b>D. Mandarino Grigio</b>		<b>singoli</b>				
Pos.	Espositore						
1	VALENTINI Alessandro	gabbia	punti				
		2043	90				
.	VALENTINI Alessandro	2044	89				
<b>902</b>	<b>D. Mandarino Grigio</b>		<b>stamm</b>				
Pos.	Espositore						
.	CAIMMI Federico	gabbia	punti				
		2210	356				
.	VALENTINI Alessandro	2208	355				
<b>903</b>	<b>D. Mandarino Bruno</b>		<b>singoli</b>				
Pos.	Espositore						
.	VALENTINI Alessandro	gabbia	punti				
		2045	89				
.	VALENTINI Alessandro	2046	89				
.	ZAMAGNA Ivan	2066	88				
<b>904</b>	<b>D. Mandarino Bruno</b>		<b>stamm</b>				
Pos.	Espositore						
.	VALENTINI Alessandro	gabbia	punti				
		2207	358				
<b>913</b>	<b>D. Mand. P.nero gr., br., d.chiaro, masch.</b>		<b>singoli</b>				
Pos.	Espositore						
1	VALENTINI Alessandro	gabbia	punti				
		2047	90				
.	VALENTINI Alessandro	2048	89				
<b>917</b>	<b>D. Mand. F.nera gr., br., d.chiaro, masch.</b>		<b>singoli</b>				
Pos.	Espositore						
.	FICETI Gianni	gabbia	punti				
		2006	88				
<b>925</b>	<b>D. Mandarino Feomelanico</b>		<b>singoli</b>				
Pos.	Espositore						
1	ZAMAGNA Ivan	gabbia	punti				
		2068	90				
<b>929</b>	<b>D. Mandarino Petto bianco grigio, br.</b>		<b>singoli</b>				
Pos.	Espositore						
.	ZAMAGNA Ivan	gabbia	punti				
		2067	89				
<b>930</b>	<b>D. Mandarino Petto bianco grigio, br.</b>		<b>stamm</b>				
Pos.	Espositore						
.	ZAMAGNA Ivan	gabbia	punti				
		2214	359				
<b>931</b>	<b>D. Mandarino Bianco, Scudato</b>		<b>singoli</b>				
Pos.	Espositore						
.	ZAMAGNA Ivan	gabbia	punti				
		2065	89				
.	ZAMAGNA Ivan	2064	88				
<b>937</b>	<b>D. Mandarino altre mutazioni</b>		<b>singoli</b>				
Pos.	Espositore						
.	BEDETTI Luca	gabbia	punti				
		2070	89				
<b>953</b>	<b>Passero del Giappone Bianco, Scudato</b>		<b>singoli</b>				
Pos.	Espositore						
.	FATTORI Francesco	gabbia	punti				
		2007	88				
.	FATTORI Francesco	2009	88				
.	FATTORI Francesco	2008	87				
<b>955</b>	<b>P. del Giappone Ciuffato, Arricciato</b>		<b>singoli</b>				
Pos.	Espositore						
.ng	FATTORI Francesco	gabbia	punti				
		2010	0				
<b>959</b>	<b>Padda Grigio</b>		<b>singoli</b>				
Pos.	Espositore						
1	PALAZZESI Gianni	gabbia	punti				
		2042	90				
.	PALAZZESI Gianni	2041	89				
<b>975</b>	<b>D. di Gould Classico testa nera</b>		<b>singoli</b>				
Pos.	Espositore						
1	ZANICHELLI Daniele	gabbia	punti				
		2037	90				
.	ZANICHELLI Daniele	2036	89				
<b>976</b>	<b>D. di Gould Classico testa nera</b>		<b>stamm</b>				
Pos.	Espositore						
.	ZANICHELLI Daniele	gabbia	punti				
		2205	358				
<b>979</b>	<b>D. di Gould Petto Bianco</b>		<b>singoli</b>				
Pos.	Espositore						
.	ZANICHELLI Daniele	gabbia	punti				
		2040	88				
.	FATTORI Francesco	2011	87				

<b>981</b>	<b>D. di Gould Pastello petto classico</b>		<b>singoli</b>	<b>1003</b>	<b>Diamante codalunga Grigio</b>		<b>singoli</b>
Pos.	Espositore	gabbia	punti	Pos.	Espositore	gabbia	punti
.	ZANICHELLI Daniele	2039	89	1	ZANICHELLI Daniele	2032	93
.	FATTORI Francesco	2012	88	2	ZANICHELLI Daniele	2033	91
<b>983</b>	<b>D. di Gould Pastello petto bianco</b>		<b>singoli</b>	<b>1004</b>	<b>Diamante codalunga Grigio</b>		<b>stamm</b>
Pos.	Espositore	gabbia	punti	Pos.	Espositore	gabbia	punti
1	FATTORI Francesco	2014	90	1	ZANICHELLI Daniele	2203	369
.	FATTORI Francesco	2013	89				
.	FATTORI Francesco	2015	89	<b>1007</b>	<b>Diamante guttato Classico</b>		<b>singoli</b>
<b>985</b>	<b>D. di Gould Blu</b>		<b>singoli</b>	Pos.	Espositore	gabbia	punti
Pos.	Espositore	gabbia	punti	1	VALENTINI Alessandro	2049	90
.	FATTORI Francesco	2016	89	<b>1015</b>	<b>Diamante guttato altre mut.</b>		<b>singoli</b>
<b>987</b>	<b>D. di Gould Blu P.bianco e comb.</b>		<b>singoli</b>	Pos.	Espositore	gabbia	punti
Pos.	Espositore	gabbia	punti	.	VALENTINI Alessandro	2050	88
.	ZANICHELLI Daniele	2038	89	<b>1017</b>	<b>Diamante bavetta Classico</b>		<b>singoli</b>
<b>993</b>	<b>Diamante codalunga Classico</b>		<b>singoli</b>	Pos.	Espositore	gabbia	punti
Pos.	Espositore	gabbia	punti	1	FICETI Gianni	2004	91
1	MORONI Gianluca	2074	92	2	ZANICHELLI Daniele	2030	90
2	MORONI Gianluca	2073	91	3	MORONI Gianluca	2076	90
3	ZANICHELLI Daniele	2035	90	.	ZANICHELLI Daniele	2031	89
.	ZANICHELLI Daniele	2034	89	.	FICETI Gianni	2005	88
.	FICETI Gianni	2002	88	<b>1018</b>	<b>Diamante bavetta Classico</b>		<b>stamm</b>
.	FICETI Gianni	2003	87	Pos.	Espositore	gabbia	punti
<b>994</b>	<b>Diamante codalunga Classico</b>		<b>stamm</b>	1	ZANICHELLI Daniele	2202	364
Pos.	Espositore	gabbia	punti	<b>1019</b>	<b>Diamante bavetta br.</b>		<b>singoli</b>
1	ZANICHELLI Daniele	2204	360	Pos.	Espositore	gabbia	punti
<b>997</b>	<b>Diamante codalunga Topazio</b>		<b>singoli</b>	.	FATTORI Francesco	2077	88
Pos.	Espositore	gabbia	punti	<b>1025</b>	<b>Diamante modesto o zebrato Classico</b>		<b>singoli</b>
1	MORONI Gianluca	2071	90	Pos.	Espositore	gabbia	punti
<b>999</b>	<b>Diamante codalunga Feomelanico</b>		<b>singoli</b>	1	FATTORI Francesco	2017	91
Pos.	Espositore	gabbia	punti	<b>1027</b>	<b>Diamante modesto o zebrato Isabella</b>		<b>singoli</b>
.	MORONI Gianluca	2072	89	Pos.	Espositore	gabbia	punti
				1	FATTORI Francesco	2018	92

<b>1041</b>	<b>Lucherini esotici</b>		<b>singoli</b>	<b>1075</b>	<b>Cordon blu e granatini</b>		<b>singoli</b>
Pos.	Espositore	gabbia	punti	Pos.	Espositore	gabbia	punti
1	BELLETTINI Stelio	2535	92	1	VALENTINI Alessandro	2052	93
2	FATTORI Francesco	2019	91				
3	FATTORI Francesco	2020	90	<b>1079</b>	<b>Amadine, gola-tagliata</b>		<b>singoli</b>
.	BELLETTINI Stelio	2534	88	Pos.	Espositore	gabbia	punti
.	ANGELUCCI Giorgio	2062	87	.	FATTORI Francesco	2021	89
<b>1045</b>	<b>Carpodachi</b>		<b>singoli</b>	<b>1089</b>	<b>Mutazioni di Estrildidi da 1079 a 1087</b>		<b>singoli</b>
Pos.	Espositore	gabbia	punti	Pos.	Espositore	gabbia	punti
1	CAIMMI Federico	2059	91	1	VALENTINI Alessandro	2053	91
2	BATTISTELLI Simone	2001	90				
3	CAIMMI Federico	2058	90	<b>1090</b>	<b>Mutazioni di Estrildidi da 1079 a 1087</b>		<b>stamm</b>
.	D'ANGELI Gianluca	2063	89	Pos.	Espositore	gabbia	punti
.	CAIMMI Federico	2057	88	1	VALENTINI Alessandro	2209	363
.	OTTAVIANI Giancarlo	2061	88				
<b>1046</b>	<b>Carpodachi</b>		<b>stamm</b>	<b>1091</b>	<b>Diamante di Kittlitz</b>		<b>singoli</b>
Pos.	Espositore	gabbia	punti	Pos.	Espositore	gabbia	punti
1	CAIMMI Federico	2211	363	.	FATTORI Francesco	2022	89
2	CAIMMI Federico	2212	360				
.	OTTAVIANI Giancarlo	2213	358	<b>1095</b>	<b>Diamante pappagallo</b>		<b>singoli</b>
				Pos.	Espositore	gabbia	punti
<b>1049</b>	<b>Fringuelli, frosoni, b.frusoni esotici</b>		<b>singoli</b>	.	FATTORI Francesco	2023	89
Pos.	Espositore	gabbia	punti				
1	VALENTINI Alessandro	2054	90	<b>1097</b>	<b>Diamante pappagallo verdemare</b>		<b>singoli</b>
				Pos.	Espositore	gabbia	punti
<b>1051</b>	<b>Fringillidi esotici mutati</b>		<b>singoli</b>	1	FATTORI Francesco	2078	90
Pos.	Espositore	gabbia	punti	.	FATTORI Francesco	2024	89
1	BELLETTINI Stelio	2069	92	.	FATTORI Francesco	2079	88
2	CAIMMI Federico	2055	91				
3	CAIMMI Federico	2056	90	<b>1098</b>	<b>Diamante pappagallo verdemare</b>		<b>stamm</b>
				Pos.	Espositore	gabbia	punti
<b>1054</b>	<b>Zigoli, Papa, Botton d'oro</b>		<b>stamm</b>	1	FATTORI Francesco	2201	368
Pos.	Espositore	gabbia	punti				
1	CUPIOLI Giorgio	2206	360	<b>1099</b>	<b>Altre erythrure</b>		<b>singoli</b>
				Pos.	Espositore	gabbia	punti
<b>1061</b>	<b>Passeri, Fringuelli alpini</b>		<b>singoli</b>	1	FATTORI Francesco	2026	91
Pos.	Espositore	gabbia	punti	2	FATTORI Francesco	2025	90
1	VALENTINI Alessandro	2051	90				

**1101 gen. Oreostr., Neoch., Emblema, etc                      singoli**

Pos.	Espositore	gabbia	punti
1	FATTORI Francesco	2027	91
.	FATTORI Francesco	2028	89

**1109 Muscipacidi, Sturnidi    singoli**

Pos.	Espositore	gabbia	punti
1	TARINI Francesco	2892	93
2	ANGELUCCI Giorgio	2891	91
3	TARINI Francesco	2893	90



## *Sez. G - Fauna Europea*

### **1127 Cardellino ancestrale** **singoli**

Pos.	Espositore	gabbia	punti
1	PALAZZESI Gianni	2589	90

### **1129 Verzellino, venturone** **singoli**

Pos.	Espositore	gabbia	punti
1	PALAZZESI Gianni	2590	91

### **1131 Verdone ancestrale maschio** **singoli**

Pos.	Espositore	gabbia	punti
1	DI LORENZO Renato	2572	91
2	DI LORENZO Renato	2571	90
.	LAZZARINI Luigi	2556	88
.	DI LORENZO Renato	2573	87

### **1133 Verdone ancestrale femmina** **singoli**

Pos.	Espositore	gabbia	punti
1	LAZZARINI Luigi	2561	92
2	LAZZARINI Luigi	2558	91
3	DI LORENZO Renato	2574	90
.	LAZZARINI Luigi	2557	89
.	DI LORENZO Renato	2575	87

### **1141 Lucherino ancestrale maschio** **singoli**

Pos.	Espositore	gabbia	punti
1	BELLETTINI Stelio	2525	91
.	PETRINI Claudio	2508	89

### **1143 Lucherino ancestrale femmina** **singoli**

Pos.	Espositore	gabbia	punti
1	PETRINI Claudio	2509	90

### **1153 Fringuello e Peppola** **singoli**

Pos.	Espositore	gabbia	punti
1	ANGELUCCI Giorgio	2532	93
2	FEDERICI Luigi	2518	91
3	FEDERICI Luigi	2516	90
.	FEDERICI Luigi	2517	89
.	FEDERICI Luigi	2515	88

### **1159 Ciuffolotto ancestrale maschio** **singoli**

Pos.	Espositore	gabbia	punti
1	BERLUTI Stefano	2606	90
.	BERLUTI Stefano	2607	88

### **1160 Ciuffolotto ancestrale maschio** **stamm**

Pos.	Espositore	gabbia	punti
1	TOMASSINI Mario	2858	368

### **1173 Altre specie di fauna europea** **singoli**

Pos.	Espositore	gabbia	punti
1	VERGONI Vittorio	2522	92

### **1177 Cardellino agata** **singoli**

Pos.	Espositore	gabbia	punti
1	FEDERICI Luigi	2605	91

### **1179 Cardellino isabella** **singoli**

Pos.	Espositore	gabbia	punti
1	FEDERICI Luigi	2519	93

### **1183 Verdone bruno maschio** **singoli**

Pos.	Espositore	gabbia	punti
1	BOCCARUSSO Federico	2537	93
2	BOCCARUSSO Federico	2536	91
3	BERLUTI Stefano	2608	90
.	DI LORENZO Renato	2570	87
.	D'ANGELI Gianluca	2579	87

### **1185 Verdone agata maschio** **singoli**

Pos.	Espositore	gabbia	punti
1	DI LORENZO Renato	2566	94
2	BOCCARUSSO Federico	2540	92
3	DI LORENZO Renato	2567	91
.	BOCCARUSSO Federico	2541	90
.	OMICCIOLI Davide	2526	89
.	BOCCARUSSO Federico	2542	88
.	BROCCHINI Giorgio	2586	88
.	PELLEGRINI Cesare	2511	87
.	BROCCHINI Giorgio	2585	87
.	PELLEGRINI Cesare	2510	86
.	DI LORENZO Renato	2568	86

<b>1186</b>	<b>Verdone agata maschio</b>		<b>stamm</b>	.	PATERA Giuseppe	2555	85
Pos.	Espositore	gabbia	punti				
1	BOCCARUSSO Federico	2852	364	<b>1198</b>	<b>Verdone agata femmina</b>		<b>stamm</b>
				Pos.	Espositore	gabbia	punti
<b>1187</b>	<b>Verdone isabella maschio</b>		<b>singoli</b>	1	BOCCARUSSO Federico	2853	376
Pos.	Espositore	gabbia	punti				
1	BROCCHINI Giorgio	2582	92	<b>1199</b>	<b>Verdone isabella femmina</b>		<b>singoli</b>
2	OMICCIOLI Davide	2531	91	Pos.	Espositore	gabbia	punti
.	D'ANGELI Gianluca	2580	87	1	DI LORENZO Renato	2577	92
<b>1188</b>	<b>Verdone isabella maschio</b>		<b>stamm</b>	2	GIOBBI Francesco	2563	91
Pos.	Espositore	gabbia	punti	3	BROCCHINI Giorgio	2583	90
1	BROCCHINI Giorgio	2856	370	.	GIOBBI Francesco	2562	89
<b>1191</b>	<b>Verdone lutino maschio</b>		<b>singoli</b>	.	DI LORENZO Renato	2569	89
Pos.	Espositore	gabbia	punti	.	BROCCHINI Giorgio	2584	88
1	VOLPINI Giuliano	2513	91	<b>1200</b>	<b>Verdone isabella femmina</b>		<b>stamm</b>
<b>1193</b>	<b>Verdone altre mutazioni maschio</b>		<b>singoli</b>	Pos.	Espositore	gabbia	punti
Pos.	Espositore	gabbia	punti	1	BROCCHINI Giorgio	2857	366
1	BOCCARUSSO Federico	2548	92	<b>1201</b>	<b>Verdone satiné femmina</b>		<b>singoli</b>
2	BOCCARUSSO Federico	2550	91	Pos.	Espositore	gabbia	punti
3	BROCCHINI Giorgio	2581	90	1	DI LORENZO Renato	2578	92
.	BOCCARUSSO Federico	2547	89	2	BROCCHINI Giorgio	2588	91
.	BOCCARUSSO Federico	2549	89	3	GIAMPIERI Graziano	2506	90
<b>1195</b>	<b>Verdone bruno femmina</b>		<b>singoli</b>	<b>1203</b>	<b>Verdone lutino femmina</b>		<b>singoli</b>
Pos.	Espositore	gabbia	punti	Pos.	Espositore	gabbia	punti
1	BOCCARUSSO Federico	2538	92	1	BROCCHINI Giorgio	2587	93
2	BOCCARUSSO Federico	2539	90	2	DI LORENZO Renato	2576	91
.	LAZZARINI Luigi	2559	87	3	VOLPINI Giuliano	2514	90
<b>1197</b>	<b>Verdone agata femmina</b>		<b>singoli</b>	<b>1205</b>	<b>Verdone altre mutazioni femmina</b>		<b>singoli</b>
Pos.	Espositore	gabbia	punti	Pos.	Espositore	gabbia	punti
1	BOCCARUSSO Federico	2546	93	1	OMICCIOLI Davide	2529	93
2	OMICCIOLI Davide	2528	91	2	BERLUTI Stefano	2609	92
3	BOCCARUSSO Federico	2543	90	3	OMICCIOLI Davide	2530	91
.	BOCCARUSSO Federico	2545	89	.	BOCCARUSSO Federico	2554	89
.	PELLEGRINI Cesare	2512	88	.	BOCCARUSSO Federico	2553	88
.	OMICCIOLI Davide	2527	88	.	BOCCARUSSO Federico	2551	87
.	BOCCARUSSO Federico	2544	88	.	BOCCARUSSO Federico	2552	87
.	BERLUTI Stefano	2610	88				
.	LAZZARINI Luigi	2560	87				

<b>1211</b>	<b>Lucherino isabella maschio</b>		<b>singoli</b>	<b>1236</b>	<b>Ciuffolotto bruno pastello maschio</b>		<b>stamm</b>
Pos.	Espositore	gabbia	punti	Pos.	Espositore	gabbia	punti
1	TARINI Francesco	2523	90	1	ROSA Domenico	2859	368
<b>1213</b>	<b>Lucherino altre mutazioni maschio</b>		<b>singoli</b>	<b>1237</b>	<b>Ciuffolotto giallo e bianco maschio</b>		<b>singoli</b>
Pos.	Espositore	gabbia	punti	Pos.	Espositore	gabbia	punti
.	LODI Gualtiero	2507	89	1	ROSA Domenico	2593	90
.	BERLUTI Stefano	2611	88	<b>1239</b>	<b>Ciuffolotto bruno femmina</b>		<b>singoli</b>
<b>1215</b>	<b>Lucherino bruno femmina</b>		<b>singoli</b>	Pos.	Espositore	gabbia	punti
Pos.	Espositore	gabbia	punti	1	DEL BIANCO Luciano	2501	93
1	DEL BIANCO Luciano	2505	91	2	DURME Robert	2604	91
<b>1219</b>	<b>Lucherino isabella femmina</b>		<b>singoli</b>	3	VERHOEYEN Antoine	2600	90
Pos.	Espositore	gabbia	punti	.	DEL BIANCO Luciano	2502	88
1	DEL BIANCO Luciano	2504	90	<b>1241</b>	<b>Ciuffolotto pastello femmina</b>		<b>singoli</b>
<b>1223</b>	<b>Organetto bruno</b>		<b>singoli</b>	Pos.	Espositore	gabbia	punti
Pos.	Espositore	gabbia	punti	1	VERHOEYEN Antoine	2599	90
1	LANZA VOLPE Mario	2565	90	<b>1243</b>	<b>Ciuffolotto bruno pastello femmina</b>		<b>singoli</b>
.	LANZA VOLPE Mario	2564	88	Pos.	Espositore	gabbia	punti
<b>1224</b>	<b>Organetto bruno</b>		<b>stamm</b>	1	VAN HERRCUGHE Ludwig	2595	93
Pos.	Espositore	gabbia	punti	2	VAN HERRCUGHE Ludwig	2597	92
1	LANZA VOLPE Mario	2854	361	3	ROSA Domenico	2592	90
2	LANZA VOLPE Mario	2855	360	<b>1244</b>	<b>Ciuffolotto bruno pastello femmina</b>		<b>stamm</b>
<b>1231</b>	<b>Ciuffolotto bruno maschio</b>		<b>singoli</b>	Pos.	Espositore	gabbia	punti
Pos.	Espositore	gabbia	punti	1	ROSA Domenico	2860	367
1	DURME Robert	2603	92	<b>1255</b>	<b>Passero domestico e mattugio br.</b>		<b>singoli</b>
2	DEL BIANCO Luciano	2503	91	Pos.	Espositore	gabbia	punti
.	DURME Robert	2601	89	1	ANGELUCCI Giorgio	2533	91
.	DURME Robert	2602	88	<b>1263</b>	<b>Mut. Br. dello storno, t.bottaccio e gazza</b>		<b>singoli</b>
<b>1235</b>	<b>Ciuffolotto bruno pastello maschio</b>		<b>singoli</b>	Pos.	Espositore	gabbia	punti
Pos.	Espositore	gabbia	punti	1	TARINI Francesco	2894	92
1	ROSA Domenico	2591	93	2	TARINI Francesco	2895	91
.sq	VAN HERRCUGHE Ludwig	2596	92				
2	VAN HERRCUGHE Ludwig	2594	91				
3	VAN HERRCUGHE Ludwig	2598	90				

## Sez. H - Ibridi

### 1273 Ibridi nero bruni di canarino x card. eu. singoli

Pos.	Espositore	gabbia	punti
1	BELLETTINI Stelio	2251	92
2	CARLINI Francesco	2244	91
3	BRACONI Rodolfo	2261	90
.	CARLINI Francesco	2245	89
.	BRACONI Rodolfo	2257	89
.	BRACONI Rodolfo	2258	89
.	BRACONI Rodolfo	2259	89
.	PALAZZESI Gianni	2264	89
.	BRACONI Rodolfo	2260	88
.	PALAZZESI Gianni	2265	88
.	PALAZZESI Gianni	2267	88

### 1274 Ibridi nero bruni di canarino x card. eu. stamm

Pos.	Espositore	gabbia	punti
1	BRACONI Rodolfo	2407	366
2	CARLINI Francesco	2404	364
3	PALAZZESI Gianni	2408	360
ng	CARLINI Francesco	2403	357

### 1275 Ibridi nero bruni di canarino x altri eu. singoli

Pos.	Espositore	gabbia	punti
1	AMADEI Carlo	2279	92
2	BELLETTINI Stelio	2253	91
3	AMADEI Carlo	2278	90
.	PALAZZESI Gianni	2269	88

### 1276 Ibridi nero bruni di canarino x altri eu. stamm

Pos.	Espositore	gabbia	punti
1	OTTAVIANI Giancarlo	2405	360

### 1277 Ibridi n.bruni di canarino x serinus es. singoli

Pos.	Espositore	gabbia	punti
1	PALAZZESI Gianni	2262	91

### 1279 Ibridi n.bruni di canarino x altri esotici singoli

Pos.	Espositore	gabbia	punti
1	AMADEI Carlo	2288	92
2	DEL BIANCO Luciano	2232	91

.	OTTAVIANI Giancarlo	2247	89
.	PALAZZESI Gianni	2263	89
.	PALAZZESI Gianni	2268	89
.	AMADEI Carlo	2289	89
.	COLETTI Francesco	2520	88

### 1280 Ibridi n.bruni di canarino x altri esotici stamm

Pos.	Espositore	gabbia	punti
1	AMADEI Carlo	2410	361
2	COLETTI Francesco	2851	360
.	AMADEI Carlo	2412	359

### 1281 Ibridi mutati di canarino x carduelis eu. singoli

Pos.	Espositore	gabbia	punti
1	BRACONI Rodolfo	2256	93
2	AMADEI Carlo	2283	92
3	BRACONI Rodolfo	2255	91
.	AMADEI Carlo	2290	90
.	AMADEI Carlo	2275	89
.	AMADEI Carlo	2284	89
.	AMADEI Carlo	2285	89
.	AMADEI Carlo	2287	89
.	AMADEI Carlo	2286	88

### 1282 Ibridi mutati di canarino x carduelis eu. stamm

Pos.	Espositore	gabbia	punti
1	AMADEI Carlo	2409	368

### 1283 Ibridi mutati di canarino x altri eu. singoli

Pos.	Espositore	gabbia	punti
1	BELLETTINI Stelio	2252	91
2	OTTAVIANI Giancarlo	2246	90
.	DEL BIANCO Luciano	2231	89
.	CAIMMI Federico	2292	89

### 1285 Ibridi mutati di canarino x serinus es. singoli

Pos.	Espositore	gabbia	punti
1	BELLETTINI Stelio	2250	92

### 1286 Ibridi mutati di canarino x serinus es. stamm

Pos.	Espositore	gabbia	punti
.	AMADEI Carlo	2411	359



**1287 Ibridi mutati di canarino x altri esotici** **singoli**  
 Pos. Espositore gabbia punti  
 . PALAZZESI Gianni 2266 89

**1288 Ibridi mutati di canarino x altri esotici** **stamm**  
 Pos. Espositore gabbia punti  
 1 BELLETTINI Stelio 2406 369

**1291 ibrido es. x es. (d'estrildidi)** **singoli**  
 Pos. Espositore gabbia punti  
 1 FICETI Gianni 2237 92  
 2 FICETI Gianni 2238 91  
 3 FICETI Gianni 2236 90  
 . PALAZZESI Gianni 2272 89  
 . PALAZZESI Gianni 2273 89

**1299 Ibridi di fauna eu. altri x fauna eu. altri** **singoli**  
 Pos. Espositore gabbia punti  
 1 ANSELMINI Antonio 2276 92  
 2 BRACONI Rodolfo 2254 90  
 . PICCARI Tiziano 2241 89  
 . PICCARI Tiziano 2242 89  
 . LODI Gualtiero 2233 88  
 . PICCARI Tiziano 2240 88  
 . PICCARI Tiziano 2243 87  
 . DEL PIVO Valentino 2291 87

**1300 Ibridi di fauna eu. altri x fauna eu. altri** **stamm**  
 Pos. Espositore gabbia punti  
 . LODI Gualtiero 2401 356

**1303 Ibridi mut. di f. eu. altra x f. eu. altra** **singoli**  
 Pos. Espositore gabbia punti  
 . ANSELMINI Antonio 2277 88

**1305 Ibridi di serinus esotici x fauna eu.** **singoli**  
 Pos. Espositore gabbia punti  
 1 AMADEI Carlo 2282 92

**1307 Ibridi di altri esotici x fauna eu.** **singoli**  
 Pos. Espositore gabbia punti  
 1 COLETTI Francesco 2521 91

2 OTTAVIANI Giancarlo 2248 90  
 3 LODI Gualtiero 2234 90  
 . LODI Gualtiero 2235 89

**1309 Ibridi mutati di serinus es. x fauna eu.** **singoli**  
 Pos. Espositore gabbia punti  
 1 AMADEI Carlo 2281 92  
 2 AMADEI Carlo 2280 90

**1313 Ibridi pezzati** **singoli**  
 Pos. Espositore gabbia punti  
 1 OTTAVIANI Giancarlo 2249 90

**1314 Ibridi pezzati** **stamm**  
 Pos. Espositore gabbia punti  
 1 SPINACI Claudio 2402 367

***Sez. I - Ondulati***

**1401 Ond. di colore serie verde** **singoli**

Pos.	Espositore	gabbia	punti
1	BRUNORI Nicola	4005	90
.	BRUNORI Nicola	4077	88

**1403 Ond. di colore serie blu tutti** **singoli**

Pos.	Espositore	gabbia	punti
1	BRUNORI Nicola	4078	92
2	BRUNORI Nicola	4007	90

**1407 Ond. di colore Cannella serie blu** **singoli**

Pos.	Espositore	gabbia	punti
1	BRUNORI Nicola	4079	90

**1409 Ond. di colore Opalini serie verde** **singoli**

Pos.	Espositore	gabbia	punti
1	BRUNORI Nicola	4080	90
.	BRUNORI Nicola	4006	89

**1417 Ond. di colore Ala chiara-Ala grigia** **singoli**

Pos.	Espositore	gabbia	punti
1	BRUNORI Nicola	4008	91
.	BRUNORI Nicola	4009	89
.	BRUNORI Nicola	4010	87

**1431 Ond. di col. Ino, g.b. ad o.n e p. d.fatt.** **singoli**

Pos.	Espositore	gabbia	punti
1	BATTENTI Giordano Bruno	4074	90
.	BATTENTI Giordano Bruno	4075	87
.	BATTENTI Giordano Bruno	4076	87

**1432 Ond. di col. Ino, g.b. ad o.n e p. d.fatt.** **stamm**

Pos.	Espositore	gabbia	punti
1	BATTENTI Giordano Bruno	4106	361
.	BATTENTI Giordano Bruno	4107	352

## Sez. J-K-L-M-N - Psittacidi

### 1453 Ag. Roseicollis Verde

singoli

Pos.	Espositore	gabbia	punti
1	ERCOLANI Enea	4046	92
2	ERCOLANI Enea	4045	91
3	MASSARINI Simone	4012	90
.	MASSARINI Simone	4023	89
.	ERCOLANI Enea	4049	89
.	MASSARINI Simone	4011	87
.	MASSARINI Simone	4013	87
.	ERCOLANI Enea	4047	87
.	ERCOLANI Enea	4048	87
.	GIOBBI Francesco	4065	87
.	GIOBBI Francesco	4066	87
.	BAGLIONI Paolo	4070	87
.	PICCARI Tiziano	4026	86
.ng	ZANDRI Silvano	4056	0

### 1454 Ag. Roseicollis Verde

stamm

Pos.	Espositore	gabbia	punti
1	MASSARINI Simone	4101	361
.	MASSARINI Simone	4102	358

### 1455 Ag. Roseicollis av.

singoli

Pos.	Espositore	gabbia	punti
.	BOLOGNINI Marco	4061	86
.ng	BERARDI Claudio	4039	0

### 1457 Ag. Roseicollis Verde faccia arancio

singoli

Pos.	Espositore	gabbia	punti
.	MASSARINI Simone	4014	88
.	MASSARINI Simone	4015	87
.	MASSARINI Simone	4018	87

### 1458 Ag. Roseicollis Verde faccia arancio

stamm

Pos.	Espositore	gabbia	punti
.	BIANCHINI Luca	4104	358

### 1459 Ag. Ros. Fatt. scuri (1451 - 1457)

singoli

Pos.	Espositore	gabbia	punti
1	MASSARINI Simone	4016	93

2	MASSARINI Simone	4017	90
.	MARCONI Natalino	4001	87
.	MARCONI Natalino	4002	87
.	MARCONI Natalino	4003	87
.	PICCARI Tiziano	4027	87

### 1461 Ag. Roseicollis Ino

singoli

Pos.	Espositore	gabbia	punti
.	MASSARINI Simone	4020	88
.	PICCARI Tiziano	4025	88
.	ERCOLANI Enea	4053	88
.	BIANCHINI Luca	4042	87
.	ERCOLANI Enea	4054	87
.	ERCOLANI Enea	4052	86
.	BOLOGNINI Marco	4063	86
.	BAGLIONI Paolo	4071	86
.	PICCARI Tiziano	4024	85
.	MASSARINI Simone	4019	82

### 1463 Ag. Roseicollis Cannella

singoli

Pos.	Espositore	gabbia	punti
.	MASSARINI Simone	4021	88
.	BAGLIONI Paolo	4072	88
.	MARCONI Natalino	4004	87
.	BAGLIONI Paolo	4073	87
.ng	ZANDRI Silvano	4055	0
.ng	ZANDRI Silvano	4057	0

### 1465 Ag. Roseicollis opalino tutti

singoli

Pos.	Espositore	gabbia	punti
1	GIOBBI Francesco	4067	91
2	ERCOLANI Enea	4051	90
.	GIOBBI Francesco	4068	89
.	GIOBBI Francesco	4069	89
.	RICCIARELLI Gianluca	4028	85

### 1466 Ag. Roseicollis opalino tutti

stamm

Pos.	Espositore	gabbia	punti
.ng	GIOBBI Francesco	4105	357

### 1469 Ag. Roseicollis altre mut. serie Verde

singoli

Pos.	Espositore	gabbia	punti
1	ERCOLANI Enea	4050	90
.	BERARDI Claudio	4038	86

.	BOLOGNINI Marco	4062	86
.	BOLOGNINI Marco	4064	86
<b>1487</b>	<b>Ag. Fischeri</b>		<b>singoli</b>
Pos.	Espositore	gabbia	punti
1	MASSARINI Simone	4022	92
2	RICCIARELLI Gianluca	4029	90
<b>1488</b>	<b>Ag. Fischeri</b>		<b>stamm</b>
Pos.	Espositore	gabbia	punti
1	MASSARINI Simone	4103	362
<b>1489</b>	<b>Ag. Fischeri verde scuro e verde oliva</b>		<b>singoli</b>
Pos.	Espositore	gabbia	punti
.	BIANCHINI Luca	4043	88
<b>1495</b>	<b>Ag. Fischeri blu</b>		<b>singoli</b>
Pos.	Espositore	gabbia	punti
1	BOLOGNINI Marco	4059	90
.ng	BERARDI Claudio	4036	0
.ng	BERARDI Claudio	4037	0
<b>1497</b>	<b>Ag. Fischeri cobalto, viola, malva</b>		<b>singoli</b>
Pos.	Espositore	gabbia	punti
1	BIANCHINI Luca	4044	91
2	BOLOGNINI Marco	4060	90
<b>1499</b>	<b>Ag. Fischeri altre mut. serie blu</b>		<b>singoli</b>
Pos.	Espositore	gabbia	punti
.	BOLOGNINI Marco	4058	86
<b>1531</b>	<b>Neophema mutati</b>		<b>singoli</b>
Pos.	Espositore	gabbia	punti
.	BERARDI Claudio	4040	88
<b>1537</b>	<b>Nymphicus hollandicus</b>		<b>singoli</b>
Pos.	Espositore	gabbia	punti
1	GIANNANDREA Giacinto	4206	92

<b>1577</b>	<b>Platycercus Elegans</b>		<b>singoli</b>
Pos.	Espositore	gabbia	punti
1	GIANNANDREA Giacinto	4307	93
2	GIANNANDREA Giacinto	4308	90
<b>1589</b>	<b>Psittacula kr. kr. ancestrale e verde scuro</b>		<b>singoli</b>
Pos.	Espositore	gabbia	punti
1	CARLINI Francesco	4306	91
2	CARLINI Francesco	4304	90
.	CARLINI Francesco	4305	89
<b>1591</b>	<b>Psittacula kr. lutino, albino, cremino</b>		<b>singoli</b>
Pos.	Espositore	gabbia	punti
1	ZACCHILLI Riccardo	4314	91
.	CARLINI Francesco	4301	87
<b>1592</b>	<b>Psittacula kr. lutino, albino, cremino</b>		<b>stamm</b>
Pos.	Espositore	gabbia	punti
.	CARLINI Francesco	4340	352
<b>1593</b>	<b>Psittacula kr. blu, cobalto, grigio, viola</b>		<b>singoli</b>
Pos.	Espositore	gabbia	punti
1	GIANNANDREA Giacinto	4309	92
2	CARLINI Francesco	4302	91
3	ZACCHILLI Riccardo	4315	90
.	CARLINI Francesco	4303	89
<b>1595</b>	<b>Psittacula kr. altre mut.</b>		<b>singoli</b>
Pos.	Espositore	gabbia	punti
1	GIANNANDREA Giacinto	4310	92
2	GIANNANDREA Giacinto	4311	91
3	GIANNANDREA Giacinto	4312	90
.	GIANNANDREA Giacinto	4313	89
.	CARLINI Francesco	4316	88
<b>1651</b>	<b>Eos, Pseudos</b>		<b>singoli</b>
Pos.	Espositore	gabbia	punti
1	CARLINI Francesco	4204	90
<b>1653</b>	<b>Tricoglossus</b>		<b>singoli</b>
Pos.	Espositore	gabbia	punti
1	CARLINI Francesco	4201	92

2	CARLINI Francesco	4202	91
3	CARLINI Francesco	4203	90

**1655 Chalcopsitta, Lorius** **singoli**

Pos.	Espositore	gabbia	punti
1	CARLINI Francesco	4205	90



## *Sez. O - P Colombi - Quaglie*

### **1685 Tortore gen. Streptopelia e Turtur                      singoli**

Pos.	Espositore	gabbia	punti
1	MARINI Marco	2911	91
2	MARINI Marco	2913	90
.	MARINI Marco	2912	88
.	MARINI Marco	2914	88

### **1686 Tortore gen. Streptopelia e Turtur                      stamm**

Pos.	Espositore	gabbia	punti
1	MARINI Marco	2930	360
.	MARINI Marco	2929	358

### **1711 Pernici, Coturnice, Francol., roulroul                      singoli**

Pos.	Espositore	gabbia	punti
1	FATTORI Francesco	4209	91
2	FATTORI Francesco	4208	90

## ASSOCIAZIONI PARTECIPANTI

Codice	Denominazione	Numero Soci
372	ASS. PESARESE ORNICOLTORI	35
205	ASS. ORNITOLOGICA ANCONETANA	21
423	ASS. ADRIATICA ALLEVATORI	20
140	ASS. ORNITOLOGICA CESENATE	12
280	ASS. ORNITOLOGICA MACERATESE	12
371	ASS.ORNITOLOGICA PERUGINA	8
215	SOCIETA' ORNITOLOGICA FERRARESE	5
505	ASS.ORNITOLOGICA TERAMANA	5
407	ASS.ORNITOLOGICA RECANATESE	4
450	ASS.ORN.SANBENEDETTESE	4
493	ASSOCIAZIONE ORNITOLOGICA UMBRA	4
243	ASS ORNITOLOGICA EUGUBBINA	3
	FEDERAZIONE BELGA	3
137	ASS.ORNICOLTORI 2000	2
145	ASS.ORN.CHIETI	2
225	ASS ROMAGNOLA CANARICOLTORI	2
425	ASS.ROMANA ORNITOLOGICA	2
507	ASS.ORN.TERNANA	2
27	ASS.ORNITOLOGICA PICENA	1
65	ASS.BOLOGNESE DI CAN.	1
240	ASS.ORN.GUASTALLESE	1
341	ASS.LOTARIO ORN.	1
355	ASS.ORN.AQUILANI	1
405	ASS.ORN.ROMAGNOLA	1
492	ASS.ORN.TIRRENA	1
	FEDERAZIONE SPAGNOLA	1
	FEDERAZIONE BULGARA	1
	U.O.F (FRANCIA)	1

**TOTALE ASSOCIAZIONI E FEDERAZIONI ESTERE**

**28**

## INGABBI

Numero soggetti Singoli:			1293
Numero STAMM:	226	x 4 =	904
<b>TOTALE soggetti:</b>			<b>2197</b>
Numero Espositori:			156
Media (Soggetti / Espositori):			14,17

## MEDAGLIERE

Class.	Singoli	Stamm
1°	267	94
2°	141	28
3°	91	14

# Elenco Espositori

RNA	Cognome	Nome	Città	Prov.	Tel	Assoc
314U	AMADEI	Carlo	Morciano di Romagna	RN	0541989693	423
588B	ANDREOLI	Giuliano	Recanati	MC	3391355247	423
488X	ANGELUCCI	Giorgio	Foligno	PG	074220397	371
79FC	ANSEMI	Antonio	Bologna	BO	348.7443424	65
49FB	ASCANI	Franco	Porto Recanati	MC	3395974870	407
697U	BACCHINI	Stelio	S.Giovanni in Mar.	RN	3492332150	423
404C	BAGLIONI	Paolo	Pesaro	PU	0721411457	372
UA10	BALDONCINI	Simone	Grottazzolina	AP	3383182850	280
48CT	BASSO	Alex	Mensa di Ravenna	RA	0544.534994	140
83BM	BATTENTI	Giordano Bruno	Jesi	AN	0731208509	205
73DN	BATTISTELLI	Simone	Alba Adriatica	TE	3498641924	505
31LR	BEDETTI	Luca	Marotta	PU	3405751330	372
CU93	BELLETTINI	Stelio	Pisignano di Cervia	RA	0547950258	140
490M	BERARDI	Claudio	San Costanzo	PU	3398454075	372
WU38	BERETTINI	Luigi	Gubbio	PG	3289426315	371
33ED	BERLUTI	Stefano	Marotta	PU	3925300675	372
48FE	BIAGIOLA CARDINALI	Mario	Marotta	PU	3281184135	372
01LX	BIANCHI	Daniele	Cantiano	PU	3396640993	243
78HC	BIANCHINI	Luca	Rimini	RN	3386164745	423
90BE	BIGI	Osvaldo	Jesi	AN	3406980329	205
755M	BOCCARUSSO	Federico	Fano	PU	3332656053	372
31LX	BOGA	Cesare	Gradara	PU	3394678337	372
34NP	BOLOGNINI	Marco	Senigallia	AN	3382034501	372
AF24	BRACONI	Rodolfo	Fano	PU	3386047344	372
833E	BRILLONI	Ovidio	Montecosaro	MC	0733865409	407
V693	BROCCHINI	Giorgio	Stacciola di S. Costanzo	PU	3478880468	372
901M	BRUGIAPAGLIA	Sergio	Ancona	AN	0712074937	205
753H	BRUNELLI	Giovanni	Formignana	FE	3383797413	215
56DU	BRUNORI	Nicola	Perugia	PG	3471128361	371
DV11	BUZZONI	Antonello	Coccanile	FE	3475273830	215
587B	CAIMMI	Federico	Chiaravalle	AN	071743601	205
584D	CANTARINI	Franco	Castelfidardo	AN	0717822274	205
RS40	CARLINI	Francesco	Portomaggiore	FE	3479387483	215
SM31	CASADEI	Giancarlo	Riccione	RN		423
BU60	CATALANO	Giuseppe	Pesaro	PU	3315773156	372
8337	CECCAROLI	Salvatore	Pesaro	PU	072122576	372
C884	CECCHI	Marino	Villa Potenza	MC	339.3135296	280
17LH	CICCONE	Roberto	Roma	RM	3382044849	425
663S	COCCO	Mauro	Riete	RI		355

RNA	Cognome	Nome	Città	Prov.	Tel	Assoc
PN17	COLETTI	Francesco	Terni	TR	3465800271	507
829Z	COPPA	Sergio	Castelplanio	AN	3476699265	205
S61	COSTADINOV	Assen	Sofia - Bulgaria	EE	0086411026	901
146V	CRESCENZIO	Bruno	Verucchio	RN	0541.670159	423
LZ18	CRETI	Vittorio	Macerata	MC	328044550	407
455R	CUPIOLI	Giorgio	Coriano	RN	0541657015	423
46CX	D'ALESSIO	Alvaro	Foligno	PG	3483572017	493
541L	DAMIANI	Fausto	S.Giovanni in Mar.	RN		423
65EE	D'ANGELI	Gianluca	Spoletto	PG		507
56FU	DARDO	Antonio	Roma	RM	3331161573	492
PL74	DEL BIANCO	Luciano	Misano Adriatico	RN	3338523647	423
258V	DEL PIVO	Valentino	Fano	PU	0721863040	372
82AC	DELLA CHIARA	Franco	Pesaro	PU	3313927553	372
84EH	DI LORENZO	Renato	Villarosa	TE	3292304313	505
NA05	DI LUCA	Franco	Alba Adriatica	TE	3479037141	505
58DL	DI MARCANTONIO	Mauro	Bellante Stazione	TE	3924233986	341
03DM	DI PAOLO	Carla	Brecciarola	CH	338.2629750	145
XXYY	DURME	Robert	(Belgio)	EE		902
30EH	ERCOLANI	Enea	San Marino (RSM)	EE	3483389635	140
754P	FARABEGOLI	Paride	Cervia	RA	3388645466	140
UL97	FATTORI	Francesco	Fano	PU	333.3891746	372
44ML	FEDERICI	Luigi	Pesaro	PU	3356114153	372
V447	FICETI	Gianni	Macerata	MC	3289669045	280
86CE	FONTANELLA	Fulvio	Chiaravalle	AN	3475963426	205
MM09	FRATERNALI	Romano	Morciano	RN	3398361961	423
558E	FUZZI	Fabio	Cattolica	RN	3388610333	423
155M	GIAMPIERI	Graziano	Monsano	AN	335 8367096	205
DW55	GIANNANDREA	Giacinto	Filottrano	AN	0717222916	205
175V	GIOBBI	Francesco	Acquaviva	AP	3484754336	137
XXXX	GLEMET	Jean Paul	Francia	EE		996
C409	GUENCI	Paolo	Senigallia	AN	3394916969	205
RZ91	GUERRINI	Daniele	S.Giacomo	PG		493
NS94	GUERRINI	Luca	Spoletto	PG		493
27EB	IACHINI	Milo	S.Benedetto del Tr.	AP	3934653135	450
MB84	IURA	Gianni	Numana	AN	3400676858	280
519L	IURA	Fausto	Numana	AN		280
94LS	LANZA VOLPE	Mario	Castel di Lama	AP	3385995024	450
66DT	LAZZARINI	Luigi	Cantiano	PU	3315793638	243
3036	LODI	Gualtiero	Forlimpopoli	FC	0543.743338	225
12CH	MACCHIONI	Fabio	Roma	RM	3385209110	425
161E	MANCINI	Roberto	Ancona	AN	3337325455	205
NP72	MANZOTTI	Giovanni	Loreto	AN	071970420	407
DM38	MARCONI	Natalino	Centobuchi	AP	3290536307	137
VU09	MARINI	Marco	Ancona	AN	3388990625	205
56HE	MARZIALI	Ermindo	Macerata	MC	3319293794	280



RNA	Cognome	Nome	Città	Prov.	Tel	Assoc
S495	MARZOLA	Mario	Copparo	FE	3392693161	215
90BB	MASSARINI	Simone	Pesaro	PU	3396393427	423
TX49	MATTIELLO	Marco	Fano	PU	3384436928	372
422C	MATTIOLI	Giovanni	Fano	PU	0721.861872	372
NL86	MAZZAVILLANI	Andrea	Cervia	RA	335.6058932	140
09CS	MENCARELLI	Marco	S.Marcello	AN	3337498950	205
D897	MENGACCI	Pierluigi	Monte Ciccardo	PU	0721910722	372
MS32	MOMESSO	Angelo	Sangemini	TR	3395666316	493
167A	MONTESI	Renato	Fano	PU	3397115441	372
44DU	MORETTI	Luciano	Senigallia	AN	071659072	205
898E	MORONI	Gianluca	Pesaro	PU	3337714391	280
320H	OMICCIOLI	Davide	Montelabbate	PU	3471592336	372
690X	ONOFRI	Stefano	Castelvieto	PG	3394080769	371
RN29	OTTAVIANI	Giancarlo	Forlì	FC	0543.23421	225
855C	PALAZZESI	Gianni	Appignano	MC	3382220168	280
6800	PALMUCCI	Salvatore	Borgo Mag. (RSM)	EE	0549.902258	423
341S	PANDOLFI	Diego	Fermignano	PU	0722332290	372
720F	PANICHI	Ezio	Ascoli Piceno	AP	3929210514	27
XR95	PANIZZA	Idris	Argenta	FE	337.592541	372
41EX	PASOLINI	Andrea	Cesenatico	FC	0547.82716	140
761P	PASOLINI	Luciano	Cesenatico	FC	347.2784147	140
59AN	PATERA	Giuseppe	Misano Adriatico	RN		423
49CX	PAZZELLI	Giuseppe	Corridonia	MC	3333673444	280
AP63	PELLEGRINI	Cesare	Marotta	PU	3478657266	423
927S	PERINI	Vasco	Fano	PU	0721805744	372
87DT	PETRINI	Claudio	Tortoreto	TE	3475464183	505
11LN	PIANELLA	Paride	Castelfidardo	AN	0717822016	205
EF56	PICCARI	Tiziano	Misano Monte	RN		423
P872	PICCHIO	Mario	Macerata	MC	0733263270	280
NP73	POLENTA	Sandro	Osimo	AN	0717108584	205
428V	POLENTA	Gino	Ancona	AN	071895783	205
506Z	PROTANI	Raffaello	Perugia	PG	0755178785	371
195H	PUGLIA	Ezio	Alba Adriatica	TE	0861714837	505
WN38	PULITA	Pierino	Jesi	AN	3397761613	205
796X	RAGGI	Sergio	Longiano	FC	0547665784	140
31AH	RICCIARELLI	Gianluca	Foligno	PG		371
80NE	ROSA	Jennifer Laura	Misano Adriatico	RN		372
LH89	ROSA	Francesco	Misano Adriatico	RN	3931141975	372
NZ94	ROSA	Domenico	Misano Adriatico	RN	3356170588	372
HW51	ROSINI	Mauro	Gubbio	PG	3332163273	243
ZT89	ROSSI	Francesco	Montone	PG	333.9722070	140
548U	SABBA	Massimo	Petrignano d'Assisi	PG	3341190972	371
D213	SALES	Francisco Jane	Latorre (SPAGNA)	EE		903
EC68	SANTILLI	Silvio	Bevagna	PG	349.8842942	405
541U	SANTINELLI	Nazzareno	Petriolo	MC	3291220883	280

RNA	Cognome	Nome	Città	Prov.	Tel	Assoc
WS06	SCODAVOLPE	Paolo Gilberto	Colbordolo	PU	3280363142	372
73DT	SELVI	Sandro	Apecchio	PU	3393605376	372
18NC	SERICA	Mikel	S.Nicolò di Celle	PG	3281775087	371
832Z	SIMONETTI	Gherardo	Corinaldo	AN	3286158036	205
LC69	SOLFRINI	Davide	Castiglione di Ravenna	RA	328.0358498	140
BA57	SPINACI	Claudio	Marotta	PU	3355670470	372
63DT	TARINI	Francesco	Marotta	PU	3383190716	372
A106	TEDESCHI	Giampiero	Chieti Scalo	CH	335.8015885	145
V904	TEMPERA	Enzo	Castel Di Lama	AP	0736811023	450
64DT	TOMASSINI	Mario	Fano	PU	0721808870	372
HP70	TONELLI	Gianluca	S.Agata Feltria	PU		423
94LN	TOSI	Quinto	Gatteo a Mare	FC	054785625	140
CD62	VAGNONI	Elmo	Castel di Lama	AP	3383903219	450
HP53	VALENTINI	Alessandro	Civitanova Marche	MC	347.3444978	280
2493	VAN HERRCUGHE	Ludwig	(Belgio)	EE		902
933S	VERGONI	Vittorio	Mondolfo	PU	0721957382	372
YYYY	VERHOEYEN	Antoine	(Belgio)	EE		902
EM68	VERNOCCHI	Filiberto	S. Mauro Pascoli	FC	339.5603574	423
90HM	VILLANI	Antonio	Camerano	AN	3336556750	205
694N	VOLPINI	Giuliano	Mondolfo	PU	3389379001	372
UM43	ZACCHILLI	Riccardo	Monterado	AN	3472328603	205
HL95	ZAMAGNA	Ivan	Rimini	RN	3397380964	423
407W	ZAMAGNA	Gino	Rimini	RN	3483905665	423
41FB	ZANARDI	Ivano	Copparo	FE	0532861442	215
984C	ZANDRI	Silvano	Pesaro	PU	3357600929	372
848S	ZANICHELLI	Daniele	Guastalla	RE	3386963155	240
FM19	ZAPPITELLI	Luisa	Città di Castello	PG	3394114613	140



# MORRIS AUTO

## EXCLUSIVE CARS

[www.morrisauto.it](http://www.morrisauto.it)

3 di copertina